Sigue Matando el Sarampión

INF. COLS. 4, 5 Y 6

EN NAYARIT
DHL
MENSAJERIA MUNDIAL
TEL. 30038 - 38045
ALLENDE Y ZACATECAS
TEPIC, NAY.

$1000 PESOS M/N

Meridiano De Nayarit

Tepic, Nay., Viernes 16 de Marzo de 1990 AÑO XLVI EPOCA II Num. 1,142

XEROX
Solicite demostración
TEL. 2-16-86 y 2-46-04
FAX XEROX

Parlamentarios Respaldan a Navarro y Vallarta Robles

El Club Rotario de Tepic recibió a un distinguido grupo proveniente de Colorado como parte de un programa internacional de intercambio en visitas de estudio de Rotary Internacional. En la gráfica Stan Black, abogado de Boulder Colorado y el Químico Leopoldo Romano.

✦Sólidos Apoyos Para que Dirijan el PRI en Nayarit

POR: PATRICIA RAMIREZ

El Coordinador del Grupo Parlamentario del Partido Revolucionario Institucional, Diputado José Angel Cerón Alba, manifestó que por acuerdo unánime de los Legisladores miembros de esa organización Política pronunciaron en franco y solidario respaldo a la Candidatura del Arquitecto José Ramón Navarro Quintero y Doctor José Lucas Vallarta Robles, con motivo del proceso de Elección Democrática a la dirigencia estatal de dicho Instituto.

Cabe destacar =señaló el declarante= que este trascendental acto de respaldo político obedece a un detenido análisis del momento de cambio que están ocurriendo en la vida nacional y acrecentadamente, al interior de la estructura y funcionamiento del Partido.

Democratizar =dijo Cerón Alba= es en el Partido la acción del presente y significa llegar al convencimiento de las bases para determinar el rumbo y los nuevos objetivos trazados para modernizar la militancia y el trabajo político. En ese sentido cobran vigencias las propuestas del Presidente Carlos Salinas de Gortari, porque en Nayarit por primera vez la dirigencia estatal del Partido tendrá sustento en la decisión democrática de nuestro militante.

Navarro Quintero y Lucas Vallarta, representan una fórmula que reúne experiencias y probidad puestas al servicio del Partido; y siendo ésta la coincidencia de los Diputados miembros del grupo parlamentario del PRI, se estimó conveniente expre-

PASE A LA PAG. 4

✦Más Víctimas Cobra la Descontrolada Enfermedad

POR LORENA HERNANDEZ Y GUILLERMO AGUIRRE

Un promedio de 100 niños han muerto en Nayarit por la terrible epidemia del sarampión, y más de 800 infantes se encuentran enfermos. Ayer, por ejemplo, 15 bebitos se hallaban internados en el departamento de Pediatría del Hospital General de Tepic gravemente infectados, y por la tarde 4 adolescentes llegaron procedentes de El Nayar al aeropuerto de Tepic en estado crítico.

Lo anterior fue revelado a MERIDIANO por el doctor José Luis Parra Martínez, subdirector del Hospital General dependiente de la jefatura de los Servicios Coordinados de Salud Pública de Nayarit. Aseveró el galeno: "Esta enfermedad parece no tener fin, en vez de controlarse el número de enfermos sigue espantosamente creciendo. La inyección que se les aplica no es eficaz y el mal sigue inmune.

"Creo que el virus ha sufrido una mutación. La vacuna que se viene aplicando desde hace muchos años ahora resulta inútil. Y además, el hecho de que la gente que ya fue vacunada esté ingresando por el sarampión nos hace pensar que se trate de otro virus, el cual, ya se está estudiando en todo el país

PASE A LA PAG. 4

PULSO

Elías Maldonado

Definitivamente Cuba no es la Unión de Repúblicas Socialistas Soviéticas (URSS). Cuba está en América Latina y la URSS comprende su territorio la mayor parte de Europa Oriental. Son países distintos, con orígenes diferentes y diferentes idiosincracias.

La fiesta nacional de la URSS es el 7 de noviembre, Día de la Revolución. Y en Cuba, el primero de enero es el Día de la Liberación, es pues su fiesta nacional.

Sin embargo Cuba y la URSS tienen una similitud. Mire usted, Cuba es el país más poblado (10,098,000 habitantes) de las Antillas, el 8o. del mundo hispánico, 10o.

Pasa a la Pag 4

Benéficas Resultaron las Jornadas 16 y 17 del Voluntariado Nayarit

Bajo los auspicios del Voluntariado Nayarit que dirige la Señora María Eugenia Espriú de Delgado como Presidenta y el C.P. Enrique Youg Villegas como Secretario Ejecutivo, se efectuaron la Jornadas Estatales de participación Voluntaria No. 16 y 17 en los municipios de San Blas, Santiago, Ruiz, Santa María del Oro, Tuxpan, Tepic y Xalisco.

Las Jornadas que arrojaron 5805 acciones beneficiaron a 18322 personas entre niños, adolescentes, jóvenes y adultos de ambos sexos en la forma siguiente: CONSULTAS MEDICAS 395; MEDICAMENTOS DONADOS 1821; aplicación de Vacunas 69; tratamientos de pediculosis 105; Consultas Odontológicas 85; Extracciones 80; Profilaxis 27; Pláticas Odontológicas 228; entrega con sobre de semillas para huertos familiares 73; REFORESTACION 1223; DEMOSTRACION para conformación de Huertos familiares 41; ASESORIA JURIDICA 3; CORTES DE PELO 327; ENCALAMIENTOS DE CASAS Y ESCUELAS 115; ARTICULOS ENTREGADOS POR LA TIENDA MOVIL 271; ENCALAMIENTO DE PIE DE ARBOLES 60; Detección de Diabetes 53; Donación de cepillos dentales 232; toma de presión arterial 98; dona-

PASE A LA PAG. 3

Elenes Hernández Jugará Para Diputado Local

POR: PATRICIA RAMIREZ

Jorge Octavio Elenes Hernández, presidente del comité directivo municipal del Frente Juvenil Revolucionario (FJR), en Tepic anunció su candidatura por la diputación del tercer distrito electoral, en los próximos comicios.

Jorge Octavio Elenes, dijo que a más tardar el día de hoy, y aprovechando la apertura democrática que se ha venido dejando en el seno del Partido Revolucionario Institucional, se registraría

Pase a la Pag. 4

Plaza Pública

MIGUEL A. GRANADOS CHAPA

DE AGENCIA MEXICANA DE INFORMACION

Silvia Hernández, la dinámica secretaria general de la Confederación Nacional de Organizaciones Populares, o por mejor decir puesto que ese organismo está en trance de desaparecer, secretaria de acción popular del comité nacional priísta, explica las razones por las cuales se planteó hacer de otro modo las cosas en ese sector:

PASE A LA PAG. 3

30 Minutos Para Contestar el Censo de 1990

Treinta minutos por cada vivienda con 5 ocupantes promedio, es el tiempo aproximado que dura la entrevista para recopilar la información del XI Censo General de Población y Vivienda, que viene desarrollándose durante la presente semana.

Dicho tiempo varía de acuerdo al número de residentes habituales en la vivienda, ya que el Censo solicita información de todos y cada uno de los ocupantes de la misma.

Compuesto por 32 preguntas, divididas en cuatro secciones y en un formato de

PASE A LA PAG. 3

Gran reafirmación del apoyo a la fórmula de unidad priísta, compuesta por Ramón Navarro Quintero y Lucas Vallarta Robles, dieron importantes sectores; en la foto superior manifiestan su respaldo miembros de la Liga de Economistas Revolucionarios; abajo una reunión de entusiastas promotores del voto.

Encuestas del INCO

Con motivo de la campaña de Cuaresma, el Instituto Nacional de consumidor, está realizando semanalmente encuesta sobre precios en Pescado y Mariscos en dos centros comerciales de la ciudad y lo mercados locales.

Informamos que se registró abasto regular, ya que nada más se encuentran pocas especies de pescado, de las cuales sí se están manejando precios oficiales.

Recuerde que existe una gran variedad de especies de buena calidad y bajo costo. No elija sólo las más conocidas y comerciales; la diferencia de precio entre los pescados baratos y los caros nada tienen que ver con su calidad nutricional.

PARA DISFRUTAR LA COMIDA DEL MAR, EL SECRETO ES COMBINAR.

Tiendas y Farmacias del ISSSTE Ofertan Bajos Precios

A partir de 1985 los sistemas de ISSSTE-Farmacia e ISSSTE-Tienda, se encuentran abiertos al público en general, por lo cual no se requiere ser derechohabientes para gozar estos servicios.

En tiendas se obtienen un 20 % de descuento en comparación con la iniciativa privada y en farmacias se tiene hasta un 40 % de descuento. Estos porcentajes están demostrados mediante encuestas que mes a mes se realizan en mercados locales y en el cual se comparan los precios de los productos que tienen mayor demanda.

PASE A LA PAG. 3

Aprueba el Congreso Convocatoria Para Consejo Vecinal de Bahía de Banderas

Con el objeto de preparar y ordenar los trabajos legislativos correspondientes al segundo periodo ordinario de sesiones, la diputación permanente celebró una Junta preparatoria en la que además se eligieron a los miembros de la mesa directiva que habrá de presidir durante el primer mes de dicho periodo. La presidencia recayó en Rafael Pérez Cárdenas y la vicepresidencia en el diputado Heleodoro Rivera Vega.

Asimismo el diputado José Cerón Alba rindió el informe de actividades desempeñadas por la diputación permanente durante el periodo de receso entre las que destaca la aprobación y expedición de la convocatoria para la elección de los integrantes del Consejo Vecinal del Municipio de Bahía de Banderas.

Por otra parte informó que se giraron oficios a las

PASE A LA PAG. 3

Ensalada

POR: ROSARIO A. CAMBERO V.

Los comentarios del día están dedicados especialmente para todos los "reventados" y

PASE A LA PAG. 3

Rotarios de Colorado, E.U.A. Visitan Nayarit

Un interesante grupo de Boulder, Colorado E.U.A. nos visitan con el propósito de conocer aspectos que les interesen de acuerdo a sus profesiones como parte de un programa de intercambio del Club Rotario Internacional.

Estos distinguidos huéspedes son atendidos por familias del Club Rotario de Tepic y cubren una etapa de un largo viaje por el Pacífico de nuestro país.

Aquí en Nayarit se les organizó un intenso programa adecuado al interés particular de cada uno de los seis visitantes, que incluye centros productivos, zonas agrícolas, visitas a escuelas, hospitales, charlas con personalidades y algunos paseos agradables y convivencias con sus colegas Rotarios.

Hoy parten rumbo a Colima no sin antes haber dejado una muy agradable impresión de su estancia entre nosotros.

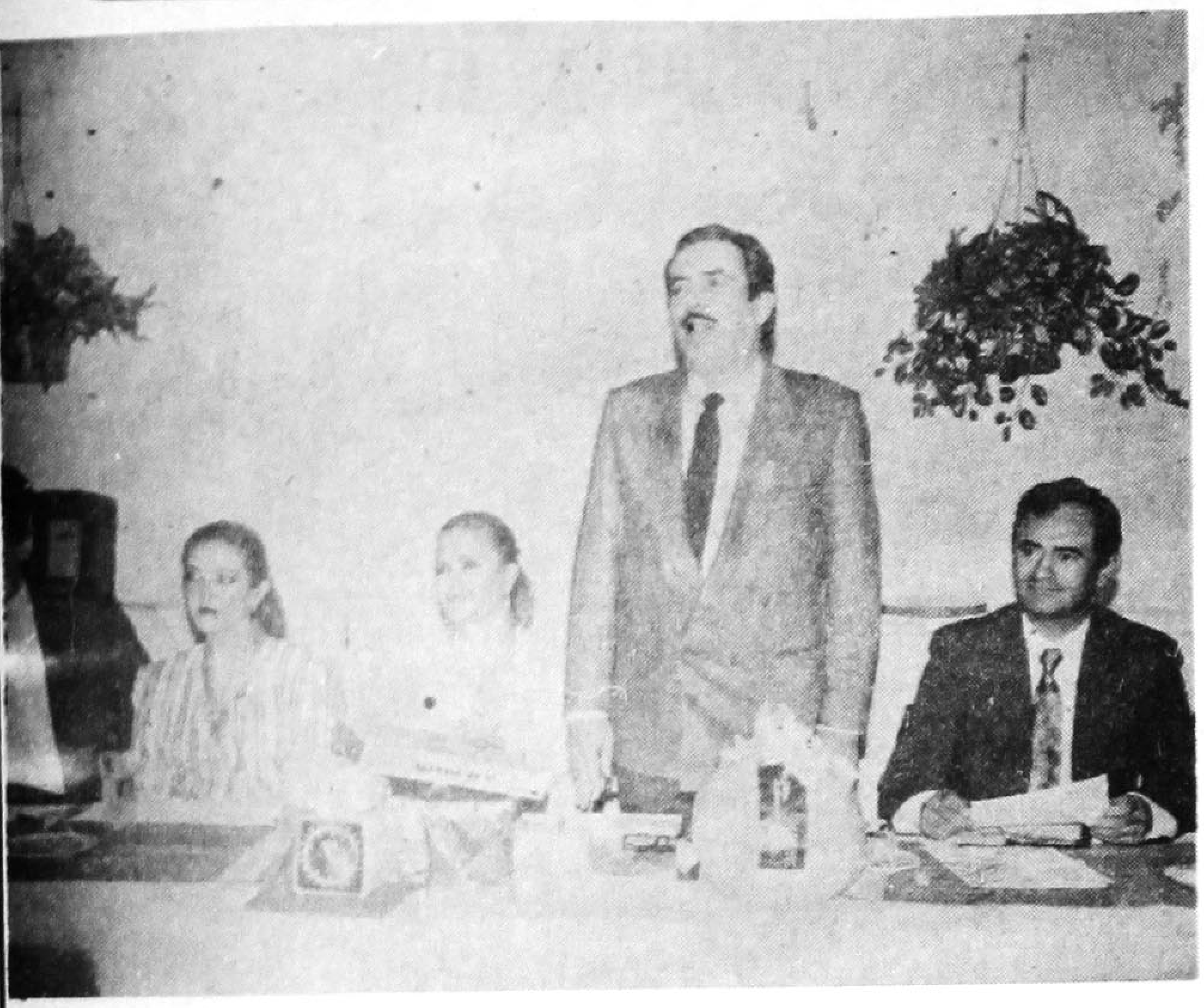

El presidente del Club Rotario de Tepic A.C. licenciado José Luis Béjar Fonseca ofrece el convivio a los distinguidos visitantes Rotarios de Colorado, E.U.A., a su lado su Rotariana Gloria y a la izquierda el Dr. Roberto Mejía Pérez, secretario del club.

Otro grupo de socios Rotarios, Ing. José Organista R., C.P. Francisco de la Peña y el C.P. Carlos Gutiérrez Arriola.

De izq. a der., Carmelita de Córdova, Mary de Alfaro, Paty de Avila, Jacqueline Ferrand y Rosita de González.

De izquierda a derecha, el Sr. Ignacio Navarro Gonzalez, Lic. Alfredo Gallegos González, Lic. Manzano y su señora esposa.

En el centro, otro de los distinguidos visitantes Mitch Black.

De pie presentándose, uno de loos visitantes Kevin Gregorio Rodríguez, del Distrito Rotario 545 de Boulder, Colorado.

De der. a izq. el Ing. Antonio Rincón Romo, Kevin Rodríguez y Ing. Claudio González Ibarra.

Stilo'

MIGUEL A. GRANADOS CHAPA

Plaza Pública

DE AGENCIA MEXICANA DE INFORMACION

"Hacia adentro de la CNOP había tales contradicciones, que era ya muy difícil resolverlas juntos; juntos en el mismo esquema y dentro de una misma organización. Porque la CNOP, lo que fue haciendo, era incorporar al sector a todas las expresiones, básicamente gremiales o sindicales, que iban apareciendo y se querían incorporar al partido, que se iban sumando, aunque ni siquiera es exacto decir que se iban sumando sino simplemente se iban añadiendo.

"Esto fue así porque el nacimiento del sector popular (en 1943) respondió a otra crisis. Entonces México tenga una clase media incipiente, nuestra ciudades eran en realidad, no lo digo en forma ofensiva, pueblos grandes, y de repente, con la guerra y la industrialización crecen las ciudades y aparecen en la escena política otros actores. Nosotros, antes, teníamos obreros y campesinos organizados. Ahora las ciudades presentan un nuevo protagonista, y se exige al partido la capacidad de asumir esta nueva realidad.

"Así hoy también, pues como entonces el país cambió. Hay nuevos actores en medio de la crisis de los ochentas, lo que vuelve a plantear al partido la necesidad de revisar su lugar en la sociedad. Y se encuentra con que el país ya cambió. Hay una nueva presencia económica y política por la aglomeración en las ciudades, y su necesidad de constituir agrupaciones nuevas, que no tienen que ver con los partidos".

Por eso, independientemente de mantener los cuadros tradicionales de la CNOP en cuatro movimientos, que no están presentes aun cómo se articularán entre sí, informa la queretana, ex diputada y ex senadora, el cambio más notable en la transformación cenopista es la creación del movimiento ciudadano que ni siquiera busca incorporar a los grupos de personas contrarias a la idea partidista, al trabajo formal del PRI (o como se llame adelante) sino servirlos y atenderlos. O, suponemos los mal pensados, al menos intentar que los partidos de la oposición no se alcen con el santo y la limosna de la vialidad de esos grupos.

Aunque la reforma de la CNOP tiene su propia dinámica y está inscrita en la del partido, la que en el ámbito de éste anunció el Presidente de la República el 4 de marzo ha ganado espacio político y periodístico a la metamorfosis cenopista, que sin embargo debe ir adelante, aun enmedio del escepticismo de sus propios integrantes. Para no pocos líderes de la CNOP, en efecto, fue poco entusiastamente la recepción que los diputados priístas del sector popular dieron hace una semana y media a los anuncios de transformación. Un grave descrecimiento apenas ha dejado lugar para la esperanza de que es posible reiniciar un trabajo partidario y sectoral que permita al menos la satisfacción de los intereses parciales representados por los legisladores.

30 Minutos Para Contestar ...

cuadernillo, el cuestionario censal de 1990 tuvo un tiraje de más de 20 millones de ejemplares, según lo informó el Instituto Nacional de Estadística, Geografía e Informática, INEGI, órgano responsable de coordinar la tarea censal de éste año.

La impresión de la cédula censal corrió a cargo del INEGI y los talleres gráficos de la Nación, los cuales terminaron de imprimir y distribuir los cuestionarios hacia la primera semana del mes de enero pasado.

El cuestionario censal para el levantamiento censal, se diseñó tras diversos talleres de consulta con especialistas y usuarios de la información, así como en las más de 40 pruebas de calidad en campo.

Este diseño se propuso la formulación de preguntas fáciles de comprender con un lenguaje sencillo, pero que al mismo tiempo reflejara con precisión los datos que se buscaba recoger de la población y sus viviendas para caracterizar a nuestra sociedad de acuerdo con estos rubros.

Los más de siete mil empadronadores de Nayarit, como en todo el país, preguntan sobre las características de las viviendas, que incluyen preguntas sobre el número de ocupantes, material predominante en techo, paredes y pisos, número de cuartos, cocina y servicios como drenaje, agua entubada, electricidad y combustible usado para cocinar; el número de hogares y su parentesco con respecto al jefe de familia; las características demográficas como edad, sexo, lugar de nacimiento y residencia, estado civil y número de hijos; si se habla lengua indígena y la religión profesada; características educativas relativas al grado de instrucción, alfabetismo y asistencia escolar; y sobre los datos económicos referentes a la actividad, horas laboradas e ingresos.

La precisión y veracidad de las respuestas de la población serán determinantes para el éxito de la tarea censal.

Por este conducto, el INEGI invita a la población de Nayarit, para que sigan participando activamente en el Censo de 1990.

Benéficas ...

ción de lenteja 200 kilogramos; examenes papanicolao 27; donación de libros 200 ejemplares, donación de botiquines 3.

En todo momento se tuvo la participación de elementos proporcionados por las Escuelas de medicina Humana, Odontología y Agricultura de la Universidad Autónoma de Nayarit, equipo humano y material del ISSSTE delegación Nayarit, del Voluntariado de los Municipios Beneficiados y personal del Voluntariado Nayarit, además de la participación entusiasta de personas de las comunidades beneficiadas, indicó la enfermera Cristina Iriarte de Navarrete Coordinadora de los Programas del Voluntariado.

Con las Jornadas Estatales de Participación Voluntaria se cumple al Pueblo de Nayarit sobre todo a la población de excasos recursos económicos como lo desean tanto la Señora María Eugenia Espriú de Delgado y su esposo el Gobernador de la Entidad Lic. Celso H. Delgado Ramírez.

Venta de Departamentos
Se venden 3 Departamentos en Sevilla # 41 Cd. del Valle inf. Tel. 2-74-32

Tiendas y Farmacias del ...

Los servicios que prestan las tiendas de autoservicio en las que se encuentran las principales líneas comerciales y que están integradas en abarrotes, comestibles básicos, abarrotes comestibles no básicos, abarrotes no comestibles, mercancías generales, perfumería, vinos, regalos y licores, ropa y farmacia, así como salchichonería y lácteos, este servicio se oferta en todas las tiendas del estado: Acaponeta, Rosamorada, Santiago Ixcuintla y Tepic.

En las farmacias se ofrecen todas las medicinas de patente y de laboratorios reconocidos en un horario que es de 8:00 a 20:00 horas a excepción del ISSSTE-Farmacia No. 22 que se encuentra en la calle Puebla e Insurgentes, la cual abre sus puertas las 24 horas del día los 365 días del año.

El sistema de ISSSTE-Farmacia se encuentra presente en los municipios de: Acaponeta, Tuxpan, Ixtlán del Río y Tepic.

Rodolfo Pérez Orta, delegado estatal del ISSSTE, a solicitud de la Federación de Sindicatos, presentó un proyecto ante las autoridades centrales para contar con más unidades de ventas que permitan cubrir en su totalidad, el territorio del estado por lo que está en proyecto establecer tiendas en: Tecuala, Tuxpan, Compostela, Ixtlán del Río. Y farmacias en: Tecuala, Santiago Ixcuintla, Compostela y San Blas.

También se tiene proyectado establecer estos servicios en la nueva unidad habitacional del FOVISSSTE localizada en el fraccionamiento Las Brisas.

Ensalada ...

"rockeros" en general, para que estén al día y no se queden lampareados cuando alguién muy ¡uff! les comente algo que vió en su parabólica, ¿Queeeé tal?

En lo más "In" en cuanto a música se refiere encontramos lo más reciente de "WHITESNAKE", un grupazaso, acaba de lanzar un elepé titulado "Slip of the Tongue", (Equivocación de lengua), donde los temas heavy-metal de mucha fuerza se mezcla con algunas baladas rock que sin lugar a dudas harán historia. Además los "Whitesnake" están estrenando guitarrista: Steve Vai. ¿El tema que les podemos recomendar del nuevo disco? Fool Your Loving (Engaño por tu amor), increíble!

La "dientonsita" Liza Minelli ya tenía tiempo dando lata con que quería hacer algo nuevo ¡y ya lo hizo!, nos presenta "Results", un disco donde la música discothequera se fusiona con la clásica, hay sonidos sintetizadores, cuerdas eléctricas y efectos padrísimos. El mejor tema: Losing My Mind, (Mirando mi mente), no se lo pueden perder.

El que está sonando gruesísimo es Phil Collins y su exitazo "Another Day In Paradise" (otro día en el paraíso), incluido en un LP. realizado con una protesta social, dicha canción es super conmovedora.

ERASURE está de agasajo, y la canción de ellos que está causando sensación: A Little Respect (un poco de respeto), un tema para escuchar una y mil veces sin que se enfaden.

Otro grupo de chavos es NEW KIDS ON THE BLOCK, francamente nos quitan el aliento tanto a chicas como a chicos bueno a ellos con las canciones, su "cang Play" "Hangin Tough" es buenísimo, a muchos nos fascina el tema "Lider" "The Right Stuf", y todas las baladas romanticonas están para soñar.

Paula Abdul, la chica que entró con mucha más fuerza que Madonna, sigue al margen con "Cold Heartd" (corazón frío) y "Forever your girl" (tu chica para siempre).

La "Abuela del Rock", Tina Turner, y su más recientemente producción discográfica "Foreign Affair", realmente merece la pena, no hay que perderse el tema "The Best" (La bestia),lo máximo.

Y bien, esto fué un "Rockocomentario" para todos los lectores de MERIDIANO que gustan de estar muy en onda.

Por último a manera de consejo: Escuchar la música ALTA, a muchos decibeles es de lo más congelado que pueda haber, si lo hacen están completamente "Out". Esta comprobadísio que en subirle en exceso al volúmen de tu aparato daña el oído, y el daño es irreversible.

¡Hay que moderar ese volúmen, salvemos nuestro oído (y el ajeno)!, ¿O.K.?

Trascendencia

POR ARMANDO SOLORZANO
GUDNARA VILLEGAS.

RECIEN NACIDOS.

Lorena Concepción Lozano	Niño	SANATORIO GUADALUPE
María del Carmen Torres González	Niño	ISSSTE
Yolanda Aguilar Silva	Niño	ISSSTE
María Antonia Pérez	Niño	ISSSTE
María Ema López Rodríguez	Niño	ISSSTE
Victoria Orozco Mendoza	Niña	ISSSTE
María Griselda Ayón Ramírez	Niño	ISSSTE
María de Lourdes Hernández Ruelas	Niño	ISSSTE
Raquel Allante de la Torre	Niño	ISSSTE

OBITUARIOS.

María Guadalupe Navarro Ortíz	87 años
Juan Palacios Muñoz	79 años
Consuelo Lópeez Rentería	79 años

PRECIO DEL DOLAR.

LIBRE	2749 COMPRA
	2769 VENTA
CONTROLADO	2704 COMPRA
	2724 VENTA

VENDO casa, doy facilidades. Vendo terreno
2-31-58

GOBIERNO DEL ESTADO DE NAYARIT
PODER EJECUTIVO

EL GOBIERNO DEL ESTADO LIBRE Y SOBERANO DE NAYARIT

A TRAVES DE LA PROCURADURIA GENERAL DE JUSTICIA

PGJ

C O N V O C A :

A todos los jóvenes que tengan vocación de servicio a la comunidad a través de los cuerpos policiales, a incorporarse a la POLICIA JUDICIAL DEL ESTADO.

R E Q U I S I T O S:

- Haber concluído la educación primaria (se dará preferencia a quienes hayan concluido la educación secundaria).
- Cartilla liberada.
- Acta de nacimiento
- Certificado de no antecedentes penales en su lugar de origen y en el Estado de Nayarit.
- Carta de residencia del Municipio de origen.
- Certificado médico de aptitud física.
- Alta de su Registro Federal de Contribuyentes.
- 2 Cartas de Recomendación.
- Perfil psicológico adecuado al puesto, según examen que se practique al efecto.
- Aprobar el curso de selección de aspirantes.

O F R E C E M O S:

1.- Plaza con las prestaciones de Ley.
2.- Seguro de vida.
3.- Seguro Social para el elemento y su familia.
4.- Capacitación constante
5.- Promociones según su aptitud.

Los interesados deberán presentarse con el Director de Asesoría Jurídica en las Oficinas de la Procuraduría General de Justicia, ubicadas en Palacio de Gobierno por la calle Mina entre México y Veracruz, con toda la documentación en regla, a partir del día 13 al 16 de Marzo, de 9:00 a 15:00 hrs.

A T E N T A M E N T E
SUFRAGIO EFECTIVO. NO REELECCION.
EL PROCURADOR GENERAL DE JUSTICIA

LIC. JUAN MANUEL ULLOA RAMIREZ.

TRANSMISIONES AUTOMATICAS
VENTA DE
TRANSMISIONES Y PARTES PARA TRANSMISIONES DE TODAS LAS MARCAS
"TORRES BARRON"
AV. INSURGENTES 640 PTE. TEPIC, NAY.
TELS.: 2-60-93 2-61-91

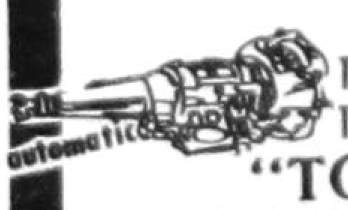

Abrimos los Domingos de 9 a 1 P.M.

"LA QUEMAZON"
DEPOSITO DE FABRICA

Super Ofertas Semanales

Medio Fondo de Niña	$ 2,000.oo
Camisa Caballero 34 al 40	15,000.oo
Camisa de Niño 4 al 14	3,900.oo

EN ROPA DE PLAYA LE OFRECEMOS:

Bermuda de Niña 2 al 14	$ 5,900.oo
Playera de Moda 34 al 40	5,900.oo
Playera de Niño 2 al 14	4,900.oo
Toalla Económica	3,500.oo
Toalla Varios Colores	6,000.oo
Toalla Fina Terciopelo	8,800.oo

Nos distinguen: Calidad y los mejores precios en Mayoreo y Menudeo.

ZACATECAS 390 NTE. (CASI ESQ. CON VICTORIA)
TEPIC, NAYARIT

Abrimos los Domingos de 9 a 1 P.M.

-Comisaría-

POR G A T O

POR GATO

A partir de hoy, viernes 16 de marzo, las tarifas de vuelos nacionales se incrementaron en un 25 por ciento. quien quiera viajar de Guadalajara, Jalisco, a la ciudad de México, en un vuelo redondo que antes costaba 279 mil 931 pesos hoy pagará 349,864.00 MN.......AYER le dieron en la torre al Primer Ministro de Israel, Yitzhak Shamir, quien había sustituido en ese cargo a Menachem Begin en 1983, luego de haber renunciado por un escándalo que le ocasionaron el ministro de Defensa Ariel Sharon, y tres generales israelíes que fueron hallados culpables en la masacre de refugiados palestinos de Beirut. Ahora cayó el gobierno encabezado por Shamir por una simple moción de censura. Ah, cómo es que anda el mundo......QUE bueno que el gobierno mexicano protestó contra el gobierno estadunidense. Resulta que satélites de EEUU espías venían detectando supuestos sembradíos de mariguana y en los hechos resultaba que eran campos de eucaliptos. Pobrecitos mis gabachines, ven la mota por todos lados. POR fin la policía preventiva de Tepic asestó un buen golpe a un grupo de jóvenes que venían asaltando parroquianos en la Zona de Tolerancia, allá por el rumbo de Los Metates. Los detenidos son Marco Polo Zavala, Abel Rodríguez y Juan Carlos Flores García, de 18, 17 y 16 años de edad, respectivamente. Los hampones, tan pequeños, fueron arrestados por la DSPM y trasladados de la tierra de nadie en la patrulla 44 con destino a los separos de la Policía Municipal, de donde fueron enviados a la corporación de la PJE, donde quedaron a disposición de la Procuraduría General de Justicia.

¡Comisaría!

Modificación a la Ley de Propiedad Intelectual

POR: HECTOR VELASCO

MEXICO, D.F.- En el curso del presente año el poder ejecutivo someterá a consideración del legislativo una iniciativa de ley para modificar el marco legal que protege la propiedad intelectual afirmó el titular de la SECOFI Jaime Serra Puche al tiempo que señaló que también se popugnará por un nuevo reglamento para modernizar las plantas productivas.

Ante el presidente Carlos Salinas de Gortari, Serra Puche estableció que ante el surgimiento de los bloques comerciales que plantea un reto fundamental al futuro de nuestro país "México sabrá reaccionar en forma oportuna y con flexibilidad para defender los intereses comerciales del país".

Durante la comida de clausura los trabajos de la LXXII Asamblea General Ordinaria de la CONCAMIN Serra Puche aseguró que en la próxima reunión informal de ministros de la ronda Uruguay que se celebrará en Puerto Vallarta el mes de abril, México pugnará porque los principios planteados por el presidente de México ante los miembros del GATT se traduzcan en medidas concretas que agilicen los flujos internacionales y el comercio.

Por otra parte, el secretario de Comercio y Fomento Industrial manifestó que la promoción de la transferencia de la Tecnología, la protección a la propiedad intelectual, la capacitación de los recursos humanos y el aliento a la calidad

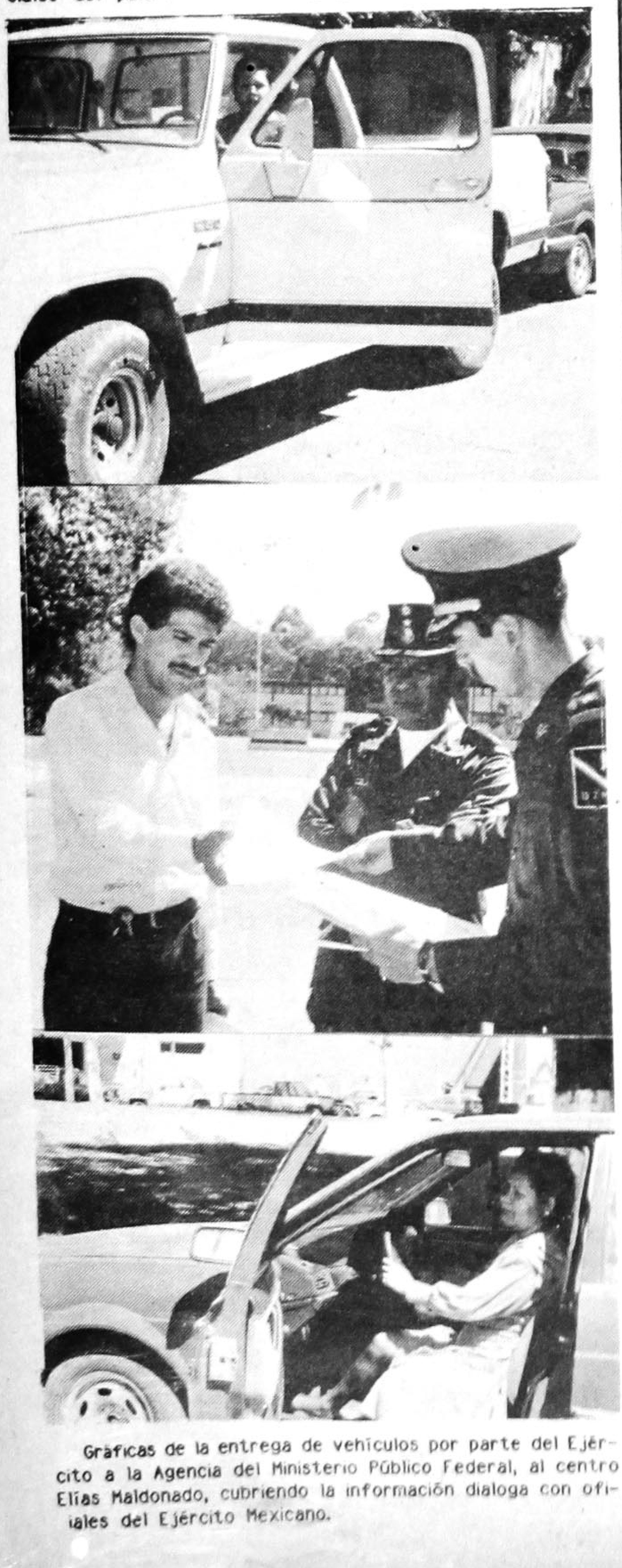

Gráficas de la entrega de vehículos por parte del Ejército a la Agencia del Ministerio Público Federal, al centro Elías Maldonado, cubriendo la información dialoga con oficiales del Ejército Mexicano.

Entregan Vehículos Usados por Narcos

La comandancia de la Décimo Tercera Zona Militar, hace del conocimiento público que con fecha 20 de marzo de 1989, el C. Juez de Distrito en el estado, pronunció sentencia concediendo el amparo y la protección de la justicia federal a María de Lourdes Franco de Islas, emitiendo en su fallo la devolución de los siguientes vehículos: camioneta marca Dodge, modelo 1986, placas PC-3191, motor número 060467, número serie L6-223226, color blanco con gris y automóvil marca Volkswagen Corsar 327 modelo 1987, placas RFA-519, motor número TU129005, No. de serie 32HOO-40999, color rojo.

Los automotores mencionados, fueron puestos a disposición del agente del Ministerio Público Federal de Acaponeta, por personal militar de esta jurisdicción, en aplicación de la campaña permanente contra el narcotráfico, por la comisión de un delito contra la salud en sus modalidades de posesión y transporte de mariguana y cocaína, al encontrárseles en su interior residuos de estos estupefacientes.

Como resultado del fallo emitido por el C. Licenciado José R. Cuevas Zavala, Juez de Distrito en el estado, la comandancia de la Décimo Tercera Zona Militar, hizo entrega de los citados vehículos al C. agente del Ministerio Público Federal de la plaza de Acaponeta.

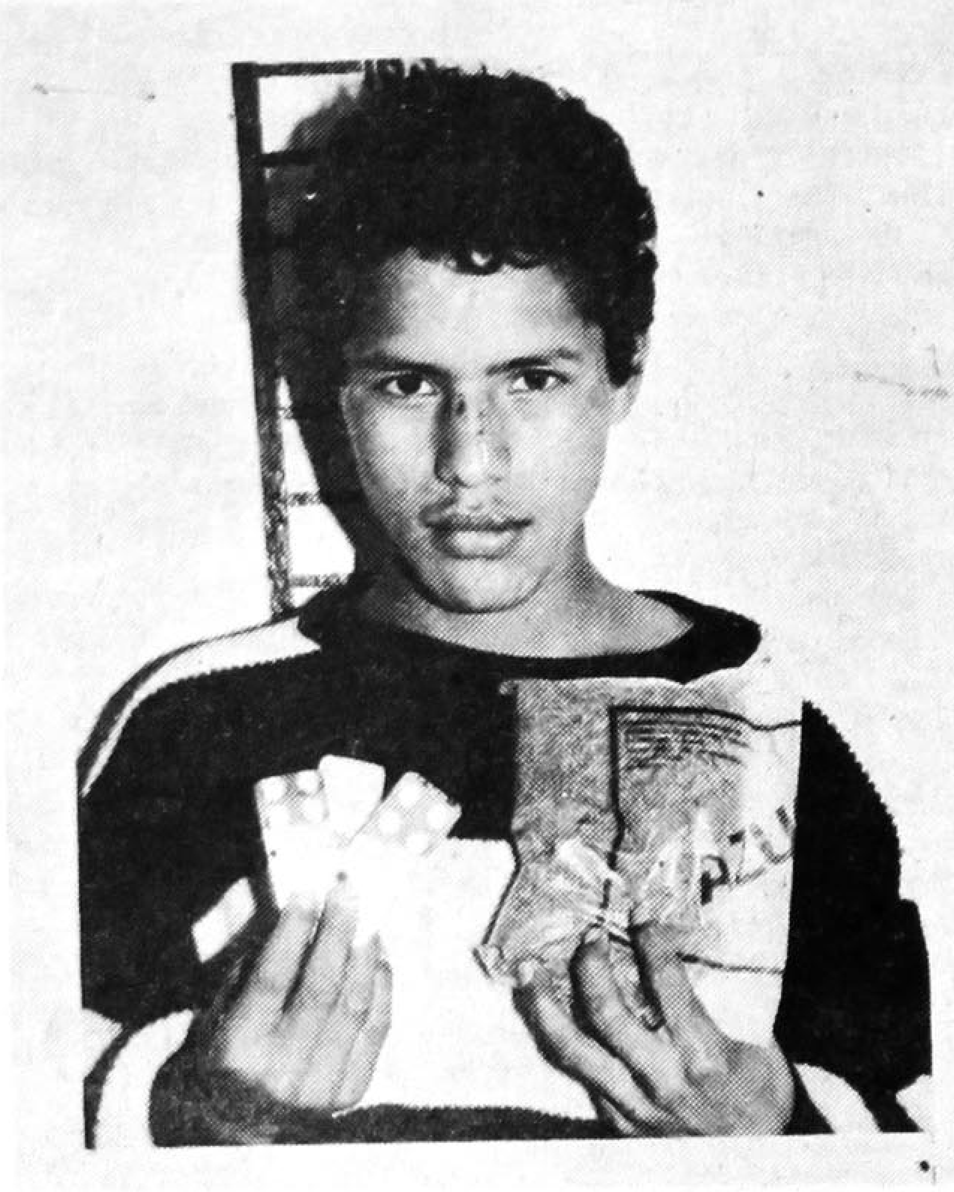

Tomás Montes, detenido por vender yerba maldita.

Un Vendedor de Mariguana Detenido

Cuando distribuía pastillas psicotrópicas y carrujos de mariguana, entre alumnos de la preparatoria número 1, fue detenido por elementos de la policía judicial, Tomás Montes Gómez, recogiéndosele al momento de su aprehensión varias bolsas de mariguana seca con peso de mas de un kilo y un centenar de pastillas Rhypnol, conocidas entre los adictos como "reynas".

Al ser interrogado el envenenador de la juventud, dijo que tenía mucho tiempo dedicándose a la venta de enervantes, realizando esta actividad en diversos puntos de la ciudad y principalmente entre los estudiantes, también reconoció estar involucrado en el robo a Angel Burgara Preciado, delito efectuado el mes pasado.

El delincuente fue trasladado a los separos judiciales bajo el oficio número 326/90, para seguirle el proceso correspondiente.

PULSO
Elías Maldonado

de América y 6o. del planeta. Su tasa de crecimiento demográfico anual (0.8%) es, sin embargo, una de las más bajas del Continente. Tiene una superficie mas pequeña que la del estado de Durango en México. En cambio, la URSS es el país más extenso del mundo.

Cuba estaba habitada en sus principios por indios guanajabeyes, soboneyes y taínos, bien pacíficos. Ah, pero comienza el descubrimiento de esta isla el españolete Cristobal Colón allá por el año de 1942, un 27 de octubre. Lo anterior, pues, muy distinto a la URSS, la cual en la Edad de Hierro. los pueblos fineses se habían establecido en las regiones del Karma y el Oka. Morando los escitas en las estepas occidentales, y el E del Don, los sármatas, que están en contacto con los helenos a través de las colonias griegas de los mares Negro y de Azov. Y sería hasta el año 375 cuando los ostrogodos fundarían el reino de Ucrania, siendo destruidos por los hunos. Y ya para 862 el vikingo Rurik erigiría su gobierno en Novgorod. Sus sucesores trasladarían la capital a Kiev y de esta manera comienzan a extender las fronteras que van del Golfo de Finlandia hasta el Danubio y el Mar Caspio.

En fin.

Cuba y la URSS no son iguales.

Al gobierno cubano se le criticaba antes por ser un satelite de la URSS, y ahora se le critica por lo contrario.

Los soviéticos están haciendo polvo con su historia.

Y bueno, no es lo mismo el término REVOLUCION que LIBERACION.

En resumen: el pueblo cubano está hoy mejor que cuando Batista, eso que ni qué.

¡Salud!

✦Sólidos

sar a la opinión pública y a las bases del Partido el siguiente:

PRONUNCIAMIENTO DE SOLIDARIDAD PRIISTA

"El grupo parlamentario que integramos los diputados miembros del PRI, consideramos imprescindible manifestar nuestro respaldo solidario a la fórmula que, para presidente y secretario general del CDE encabezan nuestros distinguidos compañeros Agr. Ramón Navarro Quintero y Dr. Lucas Vallarta Robles, con quienes se garantiza una nueva dirigencia en cuyo dinámismo, responsabilidad y trabajo encuentre el partido sus sectores y organizaciones, así como las bases militantes, un entrañable vínculo que nos permitirá trazar con firmeza los cambios y las transformaciones sociales y políticas del estado"

Así lo acordaron y lo suscriben los ciudadanos Diputados integrantes del grupo parlamentario del PRI, en la oficina de la Coordinación del H. Congreso del Estado a los 15 días de Marzo de 1990.

Por otra parte Lucas Vallarta Robles, candidato a la secretaría del comité Directivo Estatal del Partido Revolucionario Institucional, el día de ayer sostuvo una reunión en las instalaciones de la Confederación Nacional de Organizaciones Populares (CNOP), con la liga de Economistas Revolucionarios, a fin de afianzar votos el próximo domingo dieciocho de marzo.

En la reunión se dieron cita numerosos economistas mismos, que se comprometieron a promover el voto por la planilla de Navarro Quintero y Vallarta Robles.

Ahí, los asistentes recordaron la época en que fueron compañeros de Lucas Vallarta en la Escuela de Economía, "sabemos que al igual que fuiste buen alumno y estudiante, serás buen representante de los intereses de los priístas", dijeron algunos.

Asimismo, los representantes de los economistas populares, mostraron su conformidad con la planilla de la Unidad partidista por que es síntesis de todo un esfuerzo por llegar a una auténtica democracia interna con amplia participación de las bases.

En este sentido, todos estuvieron de acuerdo en que la política que el Presidente de la República, Carlos Salinas de Gortari, ha mostrado siempre; "el que provoca la división, atenta contra los mexicanos", y es un principio que defienden los priístas nayaritas.

No obstante ya para finalizar la reunión y luego de una extensa charla con el candidato a secretario general del PRI, Lucas Vallarta, y los ahí presentes le reiteraron, la garantía de su voto en los comicios de este domingo 18, asegurándole que el triunfo está en sus manos.

VENDO precioso Cordova 81 equipado de lujo excelentes condiciones. Inf. Tel. 2-92-65 con Ing. Gutierrez

Se vende casa grande ubicada en Avenida Victoria No. 436 Poniente. Informes al Tel. 2-41-66

DISTRIBUIDORA DE MATERIALES macasa S.A. DE C.V.
CEMENTO · VARILLA · CALHIDRA
ALAMBRON · ALAMBRE RECOCIDO
ASBESTO · CASTILLO PRE-FABRICADO
SERVICIO RAPIDO A DOMICILIO
AV. REY NAYAR Y EGIPTO COL. H PROVINCIA TELS 352 60 Y 340 20
CAPRET INTERNACIONAL ESQ. CON CHE GUEVARA COL. 2 DE AGOSTO TEL. 383 32
TEPIC, NAYARIT

Compro Terrenos Grandes
Suburbanos de Tepic. Desde 5 hectáreas. Recibo ofertas y datos en inmobiliaria Mont Robert S.A. de C.V. Plaza de Alica local 27 "B" tel.: 3-28-64 Tepic, Nayarit.

Vendo terreno 7 X 17.5 colonia Lomas Bonitas de la Cruz.

Elenes Hernández ...

oficialmente como contendiente a la diputación del tercer distrito.

✦Más Víctimas Cobra la ...

por expertos de la Secretaría de Salubridad y Asistencia", aseguró Parra Martínez.

Por otra parte, entrevistado por MERIDIANO el doctor Ernesto González Ibarra, dirigente del sindicato de trabajadores de la Secretaría de Salubridad y Asistencia, denunció que "pedriatas particulares del Distrito Federal y algunos estados de México han sido los principales causantes de que el mal crezca y resulte incontrolable. Argumentan a los padres de familia que las vacunas mexicanas no sirven, sin embargo es a la SSA a quien solicitan la vacuna y luego la comercializan criminalmente con los padres de familia preocupados por la epidemia del sarampión diciéndoles que la vacuna que ellos traen es de los Estados Unidos. Eso es falso.

"Aquí lo que ocurrió fue que se desató la epidemia de sarampión por falta de supervisión de la misma Secretaría de Salud en la aplicación de vacunas a niños en edad de recibirla. Esa es la realidad", apuntó.

Para finalizar señaló que la única medida para controlar el sarampión es la revacunación inmediata y tener cuidado con quienes estén con la epidemia de llevarlos a la mayor brevedad a cualquier centro de salud.

Tepic Cayó Ante Tecomán

Meridiano De Nayarit
Director: J. JESUS CEJA TORRES
SECCION — D
Tepic, Nay., Viernes 16 de Marzo de 1990

SECCION — C
Tepic, Nay.,
Viernes 16
de Marzo de 1990.
Lorena Hernández

¿Hay que planear una relación sexual?

POR PATRICIA RAMIREZ.

NUESTRO MUNDO HOY. LA PUBLICIDAD basada en los medios masivos de comunicación para su difusión, ahora más que nunca, tiende a concientizar a los distintos estratos poblacionales acerca de cientos de cuestiones que, de acuerdo a clasificaciones científicos y sociales más que nada, corresponden a cada uno de esos estratos de población.

Hoy por hoy, EL SEXO ES LA CONTROVERSIA. A principios de la década pasada, el SIDA empezó a marcar una nueva era para la medicina y para el mundo en general; siguiéndole la pista, aparecieron los métodos anticonceptivos.

La atención se centró en los jóvenes, sinónimo hasta hoy (por más que se diga lo contrario) de irresponsabilidad, y claro, con tal característica, seguro que lo primero que íbamos a ir a hacer, era hacer el amor, sin saber que el SIDA acechaba, así que la propaganda tomó

Pasa a la Pag. 4

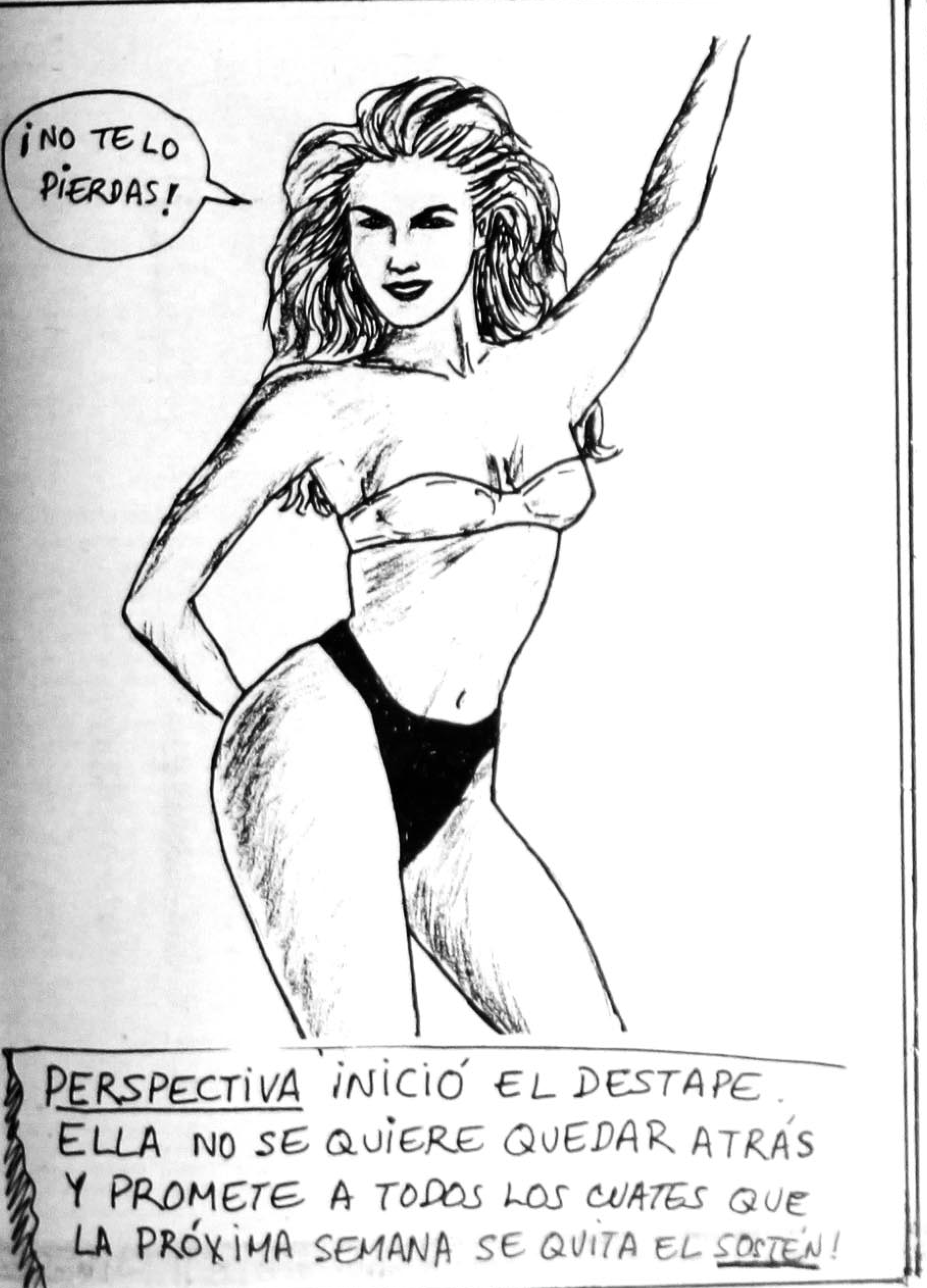

Perspectivas sexuales de los jóvenes

POR JUAN RAMON VIRGEN.

Según Gabriel Carceaga en su obra "Biografía de un Joven de la Clase Media", los jóvenes de hoy desean un lugar en la sociedad, aquí y ahora, y tienen además espectativas de seguridad y bienestar que especialmente en esta época son difíciles de conseguir; razón por la cual ante tales situaciones, el jóven responde a veces de manera agresiva e inconciente.

De esto, Margaret Maed ha escrito también, que los jóvenes en nuestra cultura crecen a través de una serie de crisis más o menos peligrosas. Agrega que en casi todos los niveles, las deciciones le son impuestas por padres, maestros, superirores o bien la sociedad y las demandas físicas de su cuerpo. Aunado a esto, tienen exámenes que pasar, locuras que sobrevivir, embrollos amorosos de los que hay que escapar, callejones sin salida que evitar, dudas religiosas y filosóficas que resolver, ambiciones que regular e impulsos agresivos que dominar.

En su estudio, Careaga insiste en que la nueva gente tiene una enorme necesidad de llegar a la madurez y establecer relaciones firmes y duraderas con otras personas. Señala que hay en estos jóvenes de ahora una búsqueda afanosa de una personalidad consistente, un estilo de vida prometedor y una ideología estimulante. De ahí su nerviosismo, su inestabilidad, su búsqueda frenética del absoluto, su intensa necesidad de ser "siempre jóvenes" de romper con los tabúes y la intolerancia de los demás, especialmente los adultos. Esas contradicciones y esa inestabilidad hacer precisamente que los mayores los rehuyan o se protejan destrás de una defensiva actitud de crítica y de condena sectarias, hacia ellos.

Esta introducción nos obliga a considerar que la Conducta sexual de la juventud actual es un fiel reflejo de una especie de actitud revanchista hacia los conceptos arcaicos y estancados, que sobre esto y otros temas conserva todavía la sociedad integrada por nuestros mayores, especialmente en países como el nuestro, donde la opinión de los jóvenes aún es marginada o vista con prejuicios egoistas.

Es cierto que la liberación sexual surgida como una

PASE A LA PAG. 8

Editorial

LA IDEA DE CREAR PERSPECTIVA ESPECIAL SOBRE SEXO, surgió espontáneamente, así un día de esos cotidianos -hasta fastidiosos- del trabajo normal, alguien sugirió este tema, para elaborar artículos especiales, sobre nuestra muy particular forma de enforcar el SEXO en la actualidad.

Aunque con un poco de miedos al principio, decidimos lanzarnos a la aventura de realizar PERSPECTIVA ESPECIAL SOBRE SEXO y henos aquí esta semana.

El objetivo de este suplemento no es de ninguna manera normar criterios e influir en las conciencias y pensamientos de quienes nos leen. No.

Hacer este suplemento, solamente con el afán de conocernos más y saber más de lo que sentimos, pensamos, de los prejuicios que acarreamos a cuestas. Conocer, en síntesis, que tan modernos somos en nuestra gran miniurbe.

Así como que los comenta-

Pasa a la Pag. 4

ER EN
.ICITA
NA CARRERA PROFE-
, EDAD DE 24 A 34
, CARTILLA LIBERA-
JPERIORES A LAS DE
SPENSA.
RIAMENTE EN HORAS
Y FOTOGRAFIA.
DEPARTAMENTO DE
CTOR MANUEL LOPEZ

COMPRAR
Lotes y Terrenos
Tel. 2-82-33
logra lo mejor
UNIAL
. DIPUTADOS)
epic, Nayarit

AGENCIA DE VIAJES REPRESENTACIONES TURISTICAS DE NAYARIT, S. A. DE C.V.
LANDIA
MANEJE
lo:
T'S Y MIL
MY DURANTE 5 DIAS
IMITADO.
JAMIENTO EN EL
N BUENA PARK
NEYLANDIA incluyendo
tado de las atracciones.
T'S BERRY FARM
NA:
TRIPLE
$ 208 * USD
MENOR
$ 74 * USD

(por persona en habitación cuadruple)
CONSULTE A SU AGENTE DE VIAJES.
Returnay.
Tels. 3-39-47 y 3-78-38
ROSA DE AGUINAGA DE GONZALEZ
GERENTE DE VENTAS
REPRESENTACIONES TURISTICAS

RETURNAY
CONSULTE A SU AGENTE DE VIAJES.
COSTADO NTE. SANATORIO LA LOMA No. 8
TELS. 3-39-47 Y 3-78-38
ROSA DE AGUINAGA DE GONZALEZ
GERENTE DE VENTAS.
REPRESENTACIONES TURISTICAS

Y usted porque no..... ad-quiéralo
TSURU II 1990
Vagoneta típica STD. Con dirección
Hidráulica, 4 puertas típico automático
con dirección hidráulica
Camioneta Pick Up, doble cabina.....
Con solo
$775,615.00
mensuales
NISSAN
AUTOMOTORES SIERRA, S.A. DE C.V. — Adquiéralo con su Distribuidor NISSAN en esta ciudad
Insurgentes y Robles.
Tel. 3-40-54 y 3-42-72
SICREA

-Comisaría-

POR G A T O

POR GATO

A partir de hoy, viernes 16 de marzo, las tarifas de vuelos nacionales se incrementaron en un 25 por ciento. quien quiera viajar de Guadalajara, Jalisco, a la ciudad de México, en un vuelo redondo que antes costaba 279 mil 931 pesos hoy pagará 349,864.00 MN.......AYER le dieron en la torre al Primer Ministro de Israel, Yitzhak Shamir, quien había sustituido en ese cargo a Menachem Begin en 1983, luego de haber renunciado por un escándalo que le ocasionaron el ministro de Defensa Ariel Sharon, y tres generales israelíes que fueron hallados culpables en la masacre de refugiados palestinos de Beirut. Ahora cayó el gobierno encabezado por Shamir por una simple moción de censura. Ah, cómo es que anda el mundo......QUE bueno que el gobierno mexicano protestó contra el gobierno estadunidense. Resulta que satélites de EEUU espiar
sembradios de mariguana y e
campos de eucaliptos. Pobrec
por todos lados. POR fin
asestó un buen golpe a un gr
tando parroquianos en la
rumbo de Los Metates. Los
Abel Rodríguez y Juan Carl
años de edad, respectivament
fueron arrestados por la DSF
nadie en la patrulla 44 co
Policía Municipal, de donde fu
de la PJE, donde quedaron
General de Justicia.

¡Comisaría!

Modificació[n]
Propiedad

POR: HECTOR VELASCO

MEXICO, D.F.- En el curso del presente año el poder ejecutivo someterá a consideración del legislativo una iniciativa de ley para modificar el marco legal que protege la propiedad intelectual afirmó el titular de la SECOFI Jaime Serra Puche al tiempo que señaló que también se popugnará por un nuevo reglamento para modernizar las plantas productivas.

Ante el presidente Carlos Salinas de Gortari, Serra Puche estableció que ante el surgimiento de los bloques comerciales que plantea un reto fundamental al futuro de nuestro país "México sabrá reaccionar en forma oportuna y con flexibilidad para defender los intereses comerciales del país".

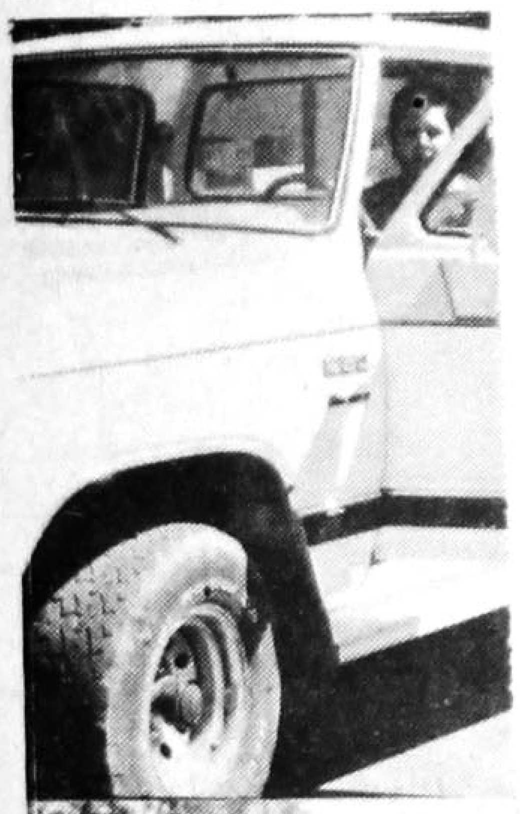

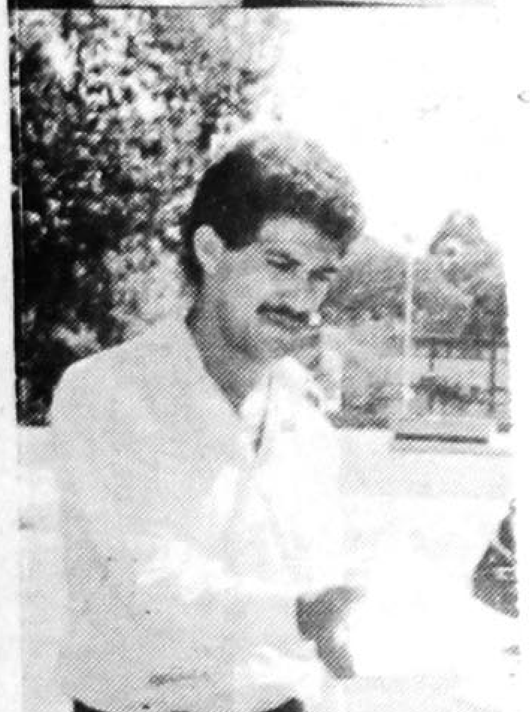

Gráficas de la entrega de vehículos por parte del Ejército a la Agencia del Ministerio Público Federal, al centro Elías Maldonado, cubriendo la información dialoga con oficiales del Ejército Mexicano.

Meridiano De Nayarit
A CARGO DE: GUILLERMO AGUIRRE
PAG. 4

Entregan Vehículos Usados por Narcos

La comandancia de la Dé- - permanente contra el narco-

Perspectivas sexuales....

cidad para saber lo que le conviene a cada uno. La responsabilidad pues, se debe de aceptar una vez que se determine la actitud personal de cada quien para afrontar posibles consecuencias.

El derecho a gozar y amar, como dice la periodista e investigadora Verónica Ortíz, es una de las formas del derecho a vivir. La plenitud sexual nos permite ser más vitales, más creativos y participantes. Cada individuo debe conocer la mejor forma de lograr esto sin contraponer las reglas. "Todo con moderación y en su momento", diriamos nosotros.

Así lo entendemos en PERSPECTIVA. Con esto no pretendemos asumir posturas subversivas ni actitudes soberbias con afanes de imposición de criterios o propósitos influenciales. Tampoco pretendemos establecer pugnas con ideologías antagónicas. Esa no es nuestra intención. El objetivo de tratar estos temas, es simplemente exponer los puntos de vista de un grupo de jóvenes con formas de pensar, a veces afines y otras disímbolas, que nos permiten llegar a un planteamiento plural que además contribuye a fortalecer la comunicación entre todos.

Los que participamos en este proyecto, por lo menos creemos que algo positivo ha resultado de este intento. Así lo prueba el hecho de que hayamos podido reunirnos para opinar, comentar y deliberar sobre los diversos puntos tratados, de una manera abierta y con plena seguridad, que además nos permitió conocernos mejor a cada uno de nosotros. Eso, creemos que fué lo mejor de esta labor. Ahora que, si además lo que aprendimos podemos compartirlo con nuestros padres, hermanos, parejas o amigos, fortaleciendo así los lazos de comunicación con ellos, entonces si podemos pensar que el propósito se logró totalmente. Lo que pudiera surgir después ya sería una ganancia...

BICIPARTES
CORITA DE TEPIC
LE OFRECE BICICLETAS Y REFACIONES PARA TODA CLASE DE BICICLETAS Y MOTOCICLETAS.
CONTAMOS CON BUEN SERVICIO EN LA REPARACION DE SU BICICLETA Y MOTOS.

GT
TIOGA
PARTES DE BICICROSS
AV. MEXICO N° 337 NTE TEL 2 94 10
AV. ALLENDE N° 95 PTE ESQ PUEBLA TEL 2 31 34
TEPIC NAY.

IMPRIMIR TU ROPA DEPORTIVA?
ESTAMPADOS DEPORTIVOS
Juan Escutia 115B Altos Telefono 2-40-25
Tepic, Nayarit

Intercambio de grupos de estudios para profesionales, visita al club Rotario de Tepic.

Stan Black es un abogado de Boulder, Colorado por más que treinta años. Él ha sido un Rotario desde 1964. Fue un cazarreactor piloto en la marina de guerra desde 1951 hasta 1956. Volaba en Zimbabwe, África como piloto misionero entre 1980-1981. Stan fue gobernador del Distrito Rotario 545 entre 1985-1986. A Stan le gusta volar, esquiar en nieve y jugar ténis. Es casado y tiene dos hijos ya grandes.

Jacqueline Ferrand es soltera, tiene 28 años y vive en Boulder, Colorado. Ella tiene un título universitario en Estudios de Mujeres de la Universidad de Colorado, y estudia de noche parr obtener la maestria en Administración Pública. Su oficio es de trabaj:dora social, y ayuda y conseja a la gente de pocos ingresos. También recluta gente para servicios voluntarios.

Mitch Black tiene 27 años, es soltero, y es ingeniero de software de computadoras para una compañía de Diseño e Ingeniería computadora-basada en Boulder. También enseña cl... de ejercicio aeróbi... un Club de Boulder, ...a participar en deportes distintos ... recibió sus diplo... Ciencia de Computac... del Idioma y C... Hispánica de Dar... College en 1984, y ha trabajado en la ingeniería ... computadoras desde ese tiempo. Ha viajado por México ... vivió un año en las ciudades de San Luis Potosí y Puebla como estudiante de intercambio y durante viajes personales.

El Distrito Rotario 545 - EU

El Distrito 545 de Rotario Internacional incluye 35 clubs y 2500 hombres y mujeres en la parte central del estado de Colorado EU. Extiende de las comunidades en las Montañas Rocky a la área metropolitana de Denver, y también al este a las regiones agrícolas de las llanas. Colorado tiene 3.3 millones habitantes, y más que 65 porciento de éstos viven juntos al lado este de las Montañas Rocky. La capital de Colorado es la ciudad de Denver, la ciudad mayor de la region de las Montañas Rocky del oeste de los Estados Unidos. Denver tiene una población de aproximadamente 1.650.000.

Aunque el punto más bajo en Colorado es 1020 metros, la altura sube a 4400 metros en sus montañas más altas. Tiene 50 picos más altas que 4275 metros, y 28 áreas de esquiar en nieve, así que se lo llaman "el Suiza de los Estados Unidos." Sin embargo, Colorado es 6.5 veces más grande que Suiza, pero el número de habitantes es la mitad de aquel país.

La economía de Colorado se depende en la fabricación y las investigaciones científicas y tecnológicas, en el turismo (que incluye el esquiar), en la agricultura, y en la minería, el petróleo y el gas natural. Los visitantes a Colorado tanto como los residentes que gozan de las montañas y los centros de esquiar contribuyen a la parte de la economía de Colorado que es segunda en importancia solamente a la fabricación. Estas actividades traen más que 18 millón millones de pesos anuales, de lo cual la tercera parte viene del esquiar en nieve.

La venta de productos de agricultura contribuye 11.5 millón millones de pesos a la economía de Colorado. Colorado es el estado en primer lugar en todos los Estados Unidos para la producción de corderos y el estado número 4 en ganado que se crecen para su carne. También se ha hecho uno de los estados más importantes para la producción de cervezas.

Virginia Martínez tiene 30 años y vive en Denver Colorado con sus dos niñas. Trabaja en desarrollo comercial de bienes inmuebles y también en desarrollo de negocios. Por el presente, Virginia está envolucrada en el desarrollo de un mercado mexicano en Denver, que servirá igualmente como atracción turística para el estado de Colorado. También trabaja extensamente con la comunidad hispana en Colorado.

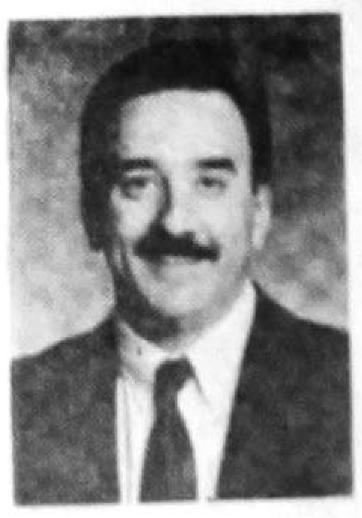

Kevin Gregorio Rodríguez es de una familia grande, que consiste de cuatro hermanos y ... hermanas. Vive en un pueblo de cincuenta mil habitantes ... kilómetros al norte de Denver. Su educación consiste ... doce años de escuela y ... clases de administración ... negocios en la Universidad de Denver. Ahora se encuentra con sus padres en su negocio de reparaciones ... automóviles. A él le gusta esquiar en agua, esquiar en nieve, el bucear, la pesquería ... el golf. Kevin es casado y tiene una hija de tres años.

Safia Rubaii Kah... es soltera, tiene 34 años, vive en Boulder, Colorado. Su padre nació en Iraq y ... madre es norteamericana. ... graduó de enfermera en ... Universidad del Sur ... Florida, y tambien posee ... diploma avanzado (maestría) en lingüística por la misma universidad. Actualmente trabaja en el hospital ... Boulder en el departamento de partos, y solicita entrada ... una escuela de medicina. ... gusta la música y el ... caminar en las montañas, y el conocimiento de idiomas ... culturas de otros países.

hasta el Danubio y el Mar Caspio.

En fin.

Cuba y la URSS no son iguales.

Al gobierno cubano se le criticaba antes por ser un satelite de la URSS, y ahora se le critica por lo contrario.

Los soviéticos están haciendo polvo con su historia.

Y bueno, no es lo mismo el término REVOLUCION que LIBERACION.

En resumen: el pueblo cubano está hoy mejor que cuando Batista, eso que ni qué.

¡Salud!

por expertos de la Secretaría de Salubridad y Asistencia", aseguró Parra Martínez.

Por otra parte, entrevistado por MERIDIANO el doctor Ernesto González Ibarra, dirigente del sindicato de trabajadores de la Secretaría de Salubridad y Asistencia, denunció que "pedriatas particulares del Distrito Federal y algunos estados de México han sido los principales causantes de que el mal crezca y resulte incontrolable. Argumentan a los padres de familia que las vacunas mexicanas no sirven, sin embargo es a la SSA a quien solicitan la vacuna y luego la comercializan criminalmente con los padres de familia preocupados por la epidemia del sarampión diciéndoles que la vacuna que ellos traen es de los Estados Unidos. Eso es falso.

"Aquí lo que ocurrió fue que se desató la epidemia de sarampión por falta de supervisión de la misma Secretaría de Salud en la aplicación de vacunas a niños en edad de recibirla. Esa es la realidad", apuntó.

Para finalizar señaló que la única medida para controlar el sarampión es la revacunación inmediata y tener cuidado con quienes estén con la epidemia de llevarlos a la mayor brevedad a cualquier centro de salud.

por llegar a una auténtica democracia interna con amplia participación de las bases.

En este sentido, todos estuvieron de acuerdo en que la política que el Presidente de la República, Carlos Salinas de Gortari, ha mostrado siempre; "el que provoca la división, atenta contra los mexicanos", y es un principio que defienden los priístas nayaritas.

No obstante ya para finalizar la reunión y luego de una extensa charla con el candidato a secretario general del PRI, Lucas Vallarta, y los ahí presentes le reiteraron, la garantía de su voto en los comicios de este domingo 18, asegurándole que el triunfo está en sus manos.

Tepic Cayó Ante Tecomán

Meridiano De Nayarit

Director: J. JESUS CEJA TORRES

Tepic, Nay., Viernes 16 de Marzo de 1990

SECCION – D

PSICOLOGIA

...CTOR GABRIEL VELAZQUEZ. ...idio estaba desesperado ...e ya iba a terminar la ...a de psicología y aún ...nía tema para la tesis profesional. Todos los que le llegaban a la mente le parecían o inicuos o trillados. Que si la influencia del Pacto en las relaciones obrero-patronales; que si la importancia de ser ejecutivo influía en el medio social en la colonia Tepito, y así por el estilo.

Por ello cuando su amigo Arturo le sugirió que investigara lo relacionado a las motivaciones que tenían los sátiros para violar niños y niñas se sintió realizado debido a que el tema nunca había sido tocado por ab-so-lu-ta-men-te nadie.

Para ello programó una serie de entrevistas con reclusos de todas las cárceles de la ciudad, lo que en principio de dió buen resultado salvo por un detalle: nadie le supo explicar de donde les surgía la necesidad de violar infantes.

Uno de ellos, Remigio López Abundiz (a) el Tuercas –por aquello de que le gustaba que le acomodara ciertos tornillos–, fue quién más se aproximó a lo que Elpidio deseaba saber.

Sucede que llega la criatura y tan solo de verla sientes que no puedes vivir si no la posees, lo que no te pasa con todos, por cierto; el dijo el Tuercas.

Y así pasaron siete largos meses y el aspirante a psicólogo no conseguía su objetivo: definir con precisión las motivaciones.

Para su mala suerte, cuando podía por fin hacerlo, ya estaba preso.

Ni el mismo supo como fue; lo cierto es que sucedió una tarde en que se había quedado sólo en la casa para repasar lo escrito hasta ese momento y cuando más atareado se encontraba tocaron a la puerta y fue a ver de que se trataba resulto ser una niña de (tal vez) nueve años.

Al verla, Elpidio sintió que su coarazón temblaba y que su cuerpo se la exigía. Y obro en consecuencia... Actualmente purga una condena de diéz años.

...Se renta oficina cen...ca, 40 Mts.2, Planta ...a. Inf. Tel. 2-00-14 ... Chávez

...Se rentan departamentos amueblados. Olivo y ...al Col. San Juan. Dos recámaras, incluye luz y ...a, $ 700,000.00 mil pesos.

...E VENDE auto stereo Kenwood Mod. 2000-A y par de bocinas Pioneer 3 vi... Inf. Tel. 2-56-38

SERVICIO PRIVADO

DE GUARDERIA INFANTIL

Se admiten niños desde recien nacidos. Para mayores informes comuniquese con la directora Sra. Rosa Ma. Padilla al Tel. 3-80-15 ó MAr Caribe No. 25 Fracc. Simancas en Tepic, Nay.

Estética "BRUNO"

SALON FEMENINO — SALON MASCULINO

...ASAJES ...ASES ...NTES ...ANICURE

ESTILOS Y CORTES ESPECIAL TINTES Y ONDULACIONES APLICACIONES DE PELO NATURAL

MORELOS 128 PTE. TEPIC, NAY.

Vendo 8 casas con facilidades Col. Francisco Villa Informes Fco. García Montero # 75 Col Fco. Villa.

W.V. Sedan 1983 buen estado, barato. Inf. Tel. 3-23-90 ó 2-19-34

LOS FORMALES Y EL FRIO.

MARIO BENEDETTI.

Quien iba a prever que el amor ese informal
se dedicara a ellos tan formales

mientras almorzaban por primera vez
ella muy lenta y él no tanto
y hablaban con sospechosa objetividad
de grandes temas en dos volúmenes
su sonrisa la de ella
era como un augurio o una fábula
su mirada la de él tomaba nota
de como eran sus ojos los de ella
pero sus palabras las de él
no se enteraban de esa dulce encuesta

como siempre o como casi siempre
la política condujo a la cultura
así que por la noche concurrieron al teatro
sin tocarse una uña o un ojal
ni siquiera una hebilla o una manga
y como a la salida hacía bastante frío
y ella no tenía medias
solo sandalias por las que asomaban
unos dedos muy blancos e indefensos
fue preciso meterse en un boliche
y ya que el mozo demoraba tanto
ellos optaron por confidencia
extra seco y sin hielo por favor

cuando llegaron a casa la de ella
ya el frío estaba en sus labios los de él
de modo que ella fábula y auguiro
le dio refugio y café instantáneos

una hora apenas de biografía y nostalgias
hasta qe al fin sobrevino el silencio
como se sabe en estos casos es bravo
decir algo que realmente no sobre

él probó solo falta que me quede a dormir
y ella probó porque no te quedas
y él no me lo digas dos veces
y ella bueno porque no te quedas

de manera que él se quedó en principio
a besar sin usura sus pies fríos los de ella
después ella besó sus labios los de él
y sucesivamente así mientras los grandes temas dormían el sueño
que ellos no durmieron

...ER EN ...ICITA

...NA CARRERA PROFE-

..., EDAD DE 24 A 34 ..., CARTILLA LIBERA-

...PERIORES A LAS DE ...PENSA.

...RIAMENTE EN HORAS ... FOTOGRAFIA. ... DEPARTAMENTO DE ...CTOR MANUEL LOPEZ

COMPRAR

Lotes y Terrenos

Tel. 2-82-33

... logra lo mejor

...UNIAL

... DIPUTADOS)

...epic, Nayarit

Pañal desechable

Delsey

NUEVAS CINTAS REPEGABLES.
EXCLUSIVA CUBIERTA KIM-SE
LINEA DE PEGADO VERTICAL.
MAYOREO Y MENUDEO.

EL TRENECITO

LOCAL J-6 CENTRO COMERCIAL PLAZA FIESTA
JUNTO A LA COMERCIAL MEXICANA
TEL.: 3 38 94

RESTAURANT VEGETARIANO

EL TRIGAL

Le ofrece desayunos y comidas corridas, pensando siempre en su salud. Además a la carta tenemos las ya famosas hamburguesas Girasol y el Yogurt natural.

Veracruz 112 local 4 Int. Plaza Colonial

¡Súmate a la cuenta! Del 12 al 16 de marzo... déjame que te cuente INEGI

DR. OCTAVIO MONTES DE OCA RUIZ

Medicina de Rehabilitación
Lumbalgias, Parálisis facial,
Artritis y Paralisis en general

Dom. Particular INSURGENTES 719 PTE.
TEL. 2-52-98

Aproveche Aproveche Aproveche

Se traspasan locales comerciales
en el Mercado Morelos.
Informes Tel. 2-07-10

...LANDIA ...MANEJE

...lo ...T'S Y MIL

...MY DURANTE 5 DIAS ...LIMITADO. ...JAMIENTO EN EL ...N BUENA PARK ...NEYLANDIA incluyendo ...tado de las atracciones. ...T'S BERRY FARM

...NA:

TRIPLE $ 208 * USD

MENOR $ 74 * USD

(por persona en habitación cuadruple)

CONSULTE A SU AGENTE DE VIAJES. Returnay. Tels. 3-39-47 y 3-78-38 ROSA DE AGUNAGA DE GONZALEZ GERENTE DE VENTAS

REPRESENTACIONES TURISTICAS

RETURNAY
CONSULTE A SU AGENTE DE VIAJES.
COSTADO NTE. SANATORIO LA LOMA No. 8
TELS. 3-39-47 y 3-78-38
ROSA DE AGUNAGA DE GONZALEZ
GERENTE DE VENTAS.

REPRESENTACIONES TURISTICAS

Y usted porque no..... ad-quiéralo

Vagoneta típica STD. Con dirección Hidráulica, 4 puertas típico automático con dirección hidráulica
Camioneta Pick Up, doble cabina.....

Con solo $775,615.00 mensuales

AUTOMOTORES SIERRA, S.A. DE C.V. — Adquiéralo con su Distribuidor NISSAN en esta ciudad

Insurgentes y Robles. Tel. 3-40-54 y 3-42-72

SICREA

-Comisaría-

POR G A T O

POR GATO

A partir de hoy, viernes 16 de marzo, las tarifas de vuelos nacionales se incrementaron en un 25 por ciento. Quien quiera viajar de Guadalajara, Jalisco, a la ciudad de México, en un vuelo redondo que antes costaba 279 mil 931 pesos hoy pagará 349,864.00 MN.......AYER le dieron en la torre al Primer Ministro de Israel, Yitzhak Shamir, quien había sustituido en ese cargo a Menachem Begin en 1983, luego de haber renunciado por un escándalo que le ocasionaron el ministro de Defensa Ariel Sharon, y tres generales israelíes que fueron hallados culpables en la masacre de refugiados palestinos de Beirut. Ahora cayó el gobierno encabezado por Shamir por una simple moción de censura. Ah, cómo es que anda el mundo......QUE bueno que el gobierno mexicano protestó contra el gobierno estadunidense. Resulta que satélites de EEUU espías sembradíos de mariguana y er campos de eucaliptos. Pobrec por todos lados. POR fin asestó un buen golpe a un gr tando parroquianos en la rumbo de Los Metates. Los Abel Rodríguez y Juan Carl años de edad, respectivament fueron arrestados por la DSP nadie en la patrulla 44 co Policía Municipal, de donde fu de la PJE, donde quedaron General de Justicia.

¡Comisaría!

Tepic, Nay., Viernes 16 de Marzo de 1990

POLICIACAS

Meridiano De Nayarit

A CARGO DE: GUILLERMO AGUIRRE

Entregan Vehículos Usados por Narcos

Modificación Propiedad

POR: HECTOR VELASCO

MEXICO, D.F.- En el curso del presente año el poder ejecutivo someterá a consideración del legislativo una iniciativa de ley para modificar el marco legal que protege la propiedad intelectual afirmó el titular de la SECOFI Jaime Serra Puche al tiempo que señaló que también se popugnará por un nuevo reglamento para modernizar las plantas productivas.

Ante el presidente Carlos Salinas de Gortari, Serra Puche estableció que ante el surgimiento de los bloques comerciales que plantea un reto fundamental al futuro de nuestro país "México sabrá reaccionar en forma oportuna y con flexibilidad para defender los intereses comerciales del país".

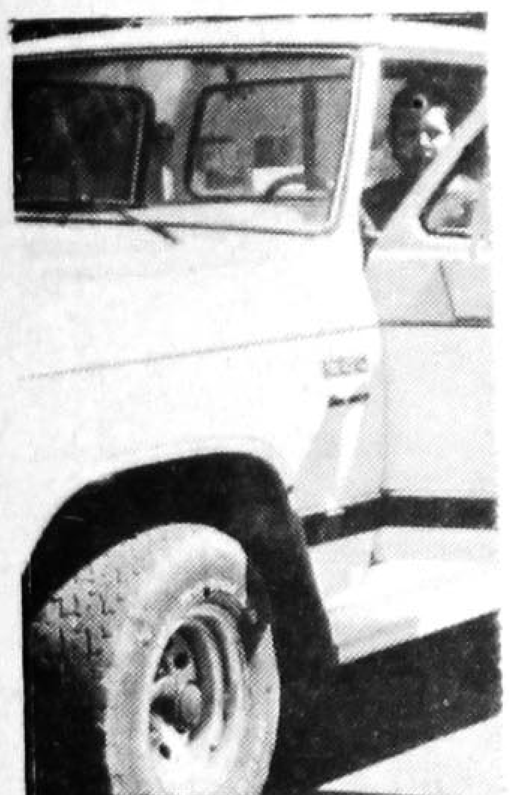

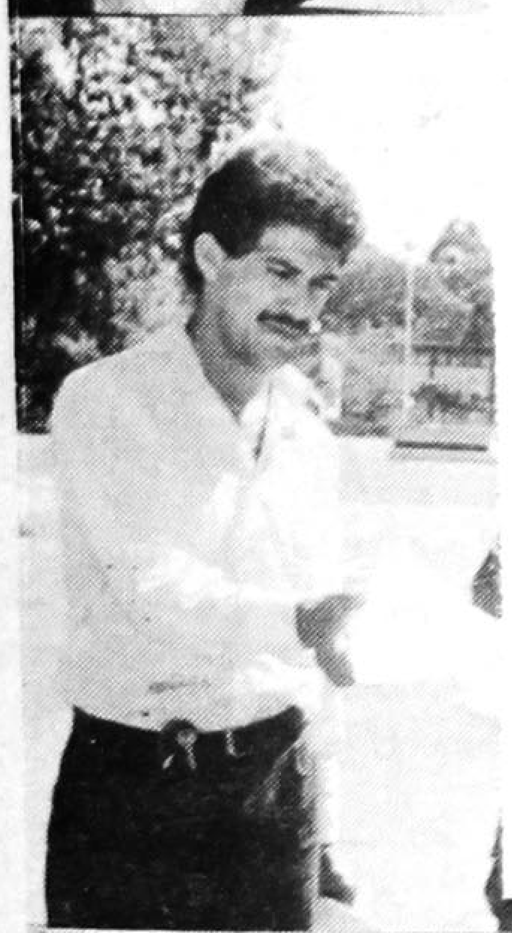

La Cigüeña Tiene Cola que le Pises

POR JAIME CUEVAS BERCOVICH.

... ¡NO!, detente, cierra el pico -sí, ya lo se, usted me va a decir que es obvio, que eso- exactamente, que no es necesario hablarlo ¿verdad?.

- Señora yo pienso de otra manera, creo que lo supuestamente obvio es sano conversarlo y además corresponde al principio de las relaciones humanas.

- Si te entiendo pero, ya sabes que las cosas íntimas, las cosas del sexo se sobre entienden, que no está bien platicarlas con los demás. Cada quién en su momento resuelve como todos, sus dudas, sus problemas, la vida nos enseña todo.

- La vida nos enseña todo, si señora, y nos habla con el cuerpo, nos conocemos a través de nosotros mismos y el primer contacto que tenemos al nacer es con los genitales, posesión y referencia ante el mundo de mi genero, de mi función vital como parte de la naturaleza.

- Te voy a decir que se te olvidan pequeños detalles como: la decencia, la educación. La respetabilidad y una vida sana.

- No señora, confunda, su hijo al nacer se desarrollará naturalmente y así debe seguir su educación. Usted con los suyos deben fomentar una educación abierta a todo cuanto la vida nos enseña. Nosotras no podemos seguir con esta farsa, por romántica que parezca, los tiempos no pueden negarse y permanecer entrampados en añejos prejuicios que no aseguran la decencia.

- Escucha, no puedes ir por la vida exhibiendo y comentando tus intimidades, porque son una parte natural de tu cuerpo.

- Señora olvide los ojos extraños, mejor ahora que espera su primer hijo, prepárese a enseñarle una vida sana, con información abierta sobre los temas que no se acostumbran, ni que sea motivo de malsanos comportamientos y enfermizos pensamientos, debe conocerse sin verguenza de entenderlo.

- Ahora resulta que niegas las costumbres y los buenos modales.

- No es negarlos, sino comprenderlos en su totalidad, estar bien informado contribuye a la seguridad personal, al interés por las relaciones de pareja, al amor en la familia.

- Pero es peligroso mantener una actitud tan abierta con respecto al sexo, los tiempos con sus enfermedades no son buenos para promover la promiscuidad.

- Si no se trata de promoción, al contrario, comunicarlo es prevenir los malos usos y los abusos. Señora usted y su pareja y todos los que la rodean, deben comprometerse honestamente con la verdad, con la confianza.

- Es que el problema es la juventud, ahora poco necesitan para desperdiciar su vidas en los vicios.

- Señora, los vicios son precisamente el resultado de inventar respuestas erroneas con respecto a los "sobre entendidos" la falta de correcta información corrompe las voluntades, hay que hablar a los hijos con el corazón en la boca, para no pensar en la pena, en el trabajo de reconocerse frágil y vulnerable; confiar en los demás nos hace fuertes.

- Tú siempre con tus ideas, en contra de las costumbres. Porque no dejas las cosas como están que así han funcionado y seguirán funcionando.

- No señora, darse cuenta del cambio y adecuar las actitudes a las necesidades actuales es positivo, es sumarse en favor de nuestra sociedad.

- Pero es que yo...

- No señora, no me diga que no se atreve a cambiar, su hijo lo va a necesitar y además se lo va a exigir. Explique a los suyos el valor de conocerse y dejeme volar en paz, que es eso de las mentiras, las inseguridades y los prejuicios ninguna culpa tengo yo.

La Cigueña.

ORACION MILAGROSA

"Confió en Dios con todas mis fuerza, por eso pido a Dios que ilumine mi camino y otorge la gracia que tanto deseo". Mandé publicar y observe lo que ocurrirá en el cuarto día.

JSA OGR

¿Hay que planear....

forma de "paternidad responsable" y de "haz el amor solo con tu pareja" (como quien dice: cásate y resígnate toda tu vida a una rutina sexual esquizofrénica) y se nos dejó venir encima tan de prisa y sin aviso previos, que realmente no nos interesa ni sabemos que hacer con ella, porque al final de cuentas, preferimos continuar con nuestras prácticas "irresponsábles" si se desea, pero que llenan nuestro espacios más vitales: la libertad de decisión y la formación de criterios propios sin ayuda de spots televisivos o de radio, ni carteles saturando nuestro tránsito por las calles.

En este orden de ideas, lo que a mi criterio sucede, ha sucedido y sucederá siempre a pesar de esta guerra fría propagandística que nos lanza condones con DIU elástico para exterminar nuestros instintos, es lo siguiente:

La noche está como debe estar... no hay necesidad de luna ni de estrellas, ni de clima cálido, agradable, nada mágico; un lugar cualquiera. No hablemos del espacio que se está ocupando en ese momento en el universo: solo tú y él... pero bueno, ¿por qué hablar de noche? aquí la hora es menos importante aún.

Lo escencial: tú y tu persona en cuestión, están en el punto justo de embullición de las pasiones; hay una necesidad (muy natural por cierto) de satisfacer los instintos carnales de ambos. Pues al igual que si te diera sed o hambre, correrías por un vaso con agua o unas galletas. Aquí corres a la cama o donde mejor te parezca.

Veamos:

a) estamos hablando de la antesala a tu primer experiencia sexual.

b) tú no sabes en realidad que sucede (bueno te lo imaginas), pero las caricias, besos, y demás acaban por sacarte de tus dudas.

c) la persona en cuestión, responsable directo con una poca de tu ayuda de estas emociones, te dice con voz sumamente agitada y entrecortada al oido: "vamos a otro lado" (porque vaya, están en el cine o en el parque o en cualquier otro sitio inapropiado).

d) en ese momento, tú decides.

Y claro que no te vas a poner a pensar en lo que te recomendaron tus papas y tu abuelita, ni en ,lo que leíste en el periódico o viste en la televisión y escuchaste en la radio. No. Tú lo que vas a pensar inmediatamenete es si realmente lo vas a disfrutar y so no te vas a arrepentir, nada más.

Definitivamente, si tu temperamento y tus hormonas son muy fuertes, vas a sucumbir al deseo, y vas a forma parte de las llamadas esta dísticas, porque si no me equivoco, tendrás menos de dieciseis años y no vas a utilizar ninguna clase de preservativo.

¿Acaso en el momento preciso tu reparas en ello? Claro que no. Y es que nadie absolutamente nadie (a menos que sea frígida) puede planear su primera relación sexual ni las que le van asegurar, diciendo o pensando: "la primera vez que lo haga será a tal edad, en tal lado, con tal persona (y como suelen decir las mojigatas hipócritas) "que me quiera, me respete mucho, sobre todo que sea discreto" ¡ah! y no olvidar: "en un lugar más romántico que una cama de hotel de paso".

PASE A LA PAG. 7

EDITORIAL....

rios son variados. Emanados de diversos sentimientos y forman de expresión.

Unicamente nos resta decirte, que esperamos que este suplemento te agrade en cuanto a contenido. Hasta pronto.

Gráficas de la entrega de vehículos por parte del Ejército a la Agencia del Ministerio Público Federal, al centro Elías Maldonado, cubriendo la información dialoga con oficiales del Ejército Mexicano.

hasta el Danubio y el Mar Caspio.

En fin.

Cuba y la URSS no son iguales.

Al gobierno cubano se le criticaba antes por ser un satelite de la URSS, y ahora se le critica por lo contrario.

Los soviéticos están haciendo polvo con su historia.

Y bueno, no es lo mismo el término REVOLUCION que LIBERACION.

En resumen: el pueblo cubano está hoy mejor que cuando Batista, eso que ni qué.

¡Salud!

por expertos de la Secretaría de Salubridad y Asistencia", aseguró Parra Martínez.

Por otra parte, entrevistado por MERIDIANO el doctor Ernesto González Ibarra, dirigente del sindicato de trabajadores de la Secretaría de Salubridad y Asistencia, denunció que "pedriatas particulares del Distrito Federal y algunos estados de México han sido los principales causantes de que el mal crezca y resulte incontrolable. Argumentan a los padres de familia que las vacunas mexicanas no sirven, sin embargo es a la SSA a quien soilicitan la vacuna y luego la comercializan criminalmente con los padres de familia preocupados por la epidemia del sarampión diciéndoles que la vacuna que ellos traen es de los Estados Unidos. Eso es falso.

"Aquí lo que ocurrió fue que se desató la epidemia de sarampión por falta de supervisión de la misma Secretaría de Salud en la aplicación de vacunas a niños en edad de recibirla. Esa es la realidad", apuntó.

Para finalizar señaló que la única medida para controlar el sarampión es la revacunación inmediata y tener cuidado con quienes estén con la epidemia de llevarlos a la mayor brevedad a cualquier centro de salud.

democracia interna con amplia participación de las bases.

En este sentido, todos estuvieron de acuerdo en que la política que el Presidente de la República, Carlos Salinas de Gortari, ha mostrado siempre; "el que provoca la división, atenta contra los mexicanos", y es un principio que defienden los priístas nayaritas.

No obstante ya para finalizar la reunión y luego de una extensa charla con el candidato a secretario general del PRI, Lucas Vallarta, y los ahí presentes le reiteraron, la garantía de su voto en los comicios de este domingo 18, asegurándole que el trunfo está en sus manos.

Tepic Cayó Ante Tecomán

Meridiano De Nayarit
Director: J. JESUS CEJA TORRES
Tepic, Nay., Viernes 16 de Marzo de 1990
SECCION — D

Nuestra contradictoria Educación Sexual

POR: DAVID ALFARO PINEDA.

Infinidad de adolescencias emergen de los cuerpos jóvenes año con año. Los indicios de este suceso se manifiestan a través de una serie de cambios fisiológicos y psicológicos, por lo general esperados, aunque inegablemente desconcertantes. Y son la llave que "permite" la entrada al mundo de los adultos, quien no reciben bien las tranformaciones pues temen que éstas trasciendan los cuerpos y las mentes de los adolescentes.

Para evitar perder el mando, los "grandes" les exigen adaptarse sin refutación alguna a la sociedad y los llenan de mensajes contradictorios, especialmente en lo referente de la sexualidad.

"Vivimos en una sociedad hipergenitalizada, hipersexualizada, orgasmomaniaca. Los anuncios, los periódicos, las revistas ofrecen una serie de estímulos erótico-sexuales, en ocasiones subliminales. A cada rato el mensaje es: "copula, disfruta, hazlo". "Tomala y déjala", decía el anuncio de un refresco y pasaba una chica en minifalda.

"Inclusive se fomentaban las conductas homosexuales (los baños, las escuelas, los lugaresa de recreación son sólo para hombres o solo para mujeres), cuando la sociedad exige heterosexualidad.

"Sin embargo, al joven se le reprime su potencial erótico-sexual: "No lo hagas, no debes, no pienses en...". Esta es la opinión del doctor Francisco Delfín, quien es miembro del grupo interdisciplinario de Sexualogía.

Al adolescente se le adjudican una serie de características: es rebelde, agresivo, tiende a agruparse, a convivir con sus iguales, a obtener códigos de comunicación propios... Algunos autores afirman que en esta etapa surge cuando termina el periodo de latencia sexual para dar paso al florecimiento de la sexualidad. El doctor Delfín difiere en algunos de estos puntos y sobre todo del último.

"Para mi la sexualidad existe desde siempre. Hay respuestas sexuales incluso antes del nacimiento. Dentro del vientre es posible detectar, como un reflejo, erecciones peneanas. La parte erótica también se desarrolla desde los primeros meses de existencia; los pequeños ya se masturban aunque no con las fantasías ni las técnicas de los mayores; los niños juegan al papá, a la mamá, a enseñarse y a tocarse mutuamente sus cuerpos. Entonces ¿como se puede hablar de una fase de latencia sexual?. Por ello no concuerdo con esa idea."

Lo que sucede es que la pubertad se inicia con la maduración sexual. La glándula hipófisis por medio de hormonas regula el crecimiento y controla a las demás glandulas endocrinas en las que se encuentran las gónadas. En la mujer son los ovarios y en los hombres son los testículos. En esta etapa, éstas comienzan a producir ovulos y espermatozoides y las hormonas, femeninas y masculinas, que determian los caracteres secundarios. Es posible entonces la reproducción. Aunque según advierte y precisa el doctor, que, los ciclos menstruales de las jóvenes son muy irregulares y no siempre producen ovulación. "Sin embargo, yo si recomdaría que no se confíen y se cuiden."

Ahora "más que enseñar a los chicos conceptos y nombres como pene, vagina, menstruación, Sigmund Freud...., es importante que aprendan a decir por si mismos y no por presión de grupo, a ser responsables de sus actos, a ser previsores e independientes," comenta el doctor.

Pa ello, el adulto tiene que aceptar cuáles son sus mitos y tabúes respecto al tema y rehacer su propia educación sexual. Debe debe congruente con sus discursos, exponer a su hijo sus opiniones para que el muchacho se oriente y elija. Dirigir más que ordenar.

"Es por ello que la educación sexual se comienza desde la infancia a partir del diálogo. No me voy a comprar uan pila de libros sobre sexología cuando mi hijo cumpla los 14 años ni se los voy a dar par a que hablemos de sexualidad, si nunca hemos establecido una verdadera comunicación. La educación sexual también se da. Podemos tener magníficas ideas, pero lo difícil es llevarlas a la práctica. Si le voy a enseñar a este muchacho que debe de respetar a las mujeres, ¿yo respeto a mi compañera? ¿a mi hija?, ¿lo respeto a él?.

"Caundo el joven no está de acuerdo conmigo, ¿lo escucho o lo califico de rebelde e insolente?".

Las conferencias, las charlas en comunidades de diferentes sectores económicos, la producción de programas de televisión, de radio, la divulgación en revistas, son espacios que se pueden aprovechar para dar una educación sexual más apropiada, según opina el doctor Francisco Delfín, pues "esto de la sexualidad es una maraña difícil de romper. Creo que se puede lograr poco a poco a base de dudar, de confrontarse, indagar, preguntarse: ¿yo quiero que a mis hijos les vaya como a mi me fue?", concluye.

Los jóvenes se ven obligados a romper las figuras de su niñez y crear un nuevo plan de vida, pero ¿cuál será su verdadero deseo? ¿construir poco a poco el futuro con lo bueno que encuentren en lo ya establecido y la destrucción de lo anacrónismo y negativo? ¿ o de veras querrán una copia fiel de la sociedad en que viven?.

CENSO 1990
PARA SABER CUÁNTOS SOMOS Y CÓMO SOMOS...
Del 12 al 16 de marzo
dejame que te cuente
INEGI

TU COMO YO

POR ANGELICA CURERO.

Durante el día es como cualquier ser humano" común y corriente. Trabaja, sube, baja, sonríe, tropieza, flaquea, triunfa, odia, dormita, aniquila, sueña... vive como tú y como yo.

Llegada la noche, al amparo de la obscuridad, se introduce en medio de cuatro anónimas paredes y cuando ninguna mirada indiscreta acecha, lentamente con movimientos cansados casi mecánicos se desnuda de ese disfraz de elemento de la sociedad "productivo-educado-feliz" para dejar al descubierto un cuerpo envejecido prematuramente, con heridas que han rebasado a la carne misma y que el tiempo y aun la eternidad no podían sanar, ésto carece de importancia. Ha dejado de sentir dolor;- aprendió que éste no se cura, ni se mitiga, tan solo se ignora.

Sus manos creadoras de fantasías realizan movimientos lentos y silenciosos sobre su rostro para levantar una fina capa, semejante a una hoja de calendario que se desprende al final del día.

Ya no hay más que hacer, nada que quitar. Ante sí tiene su propia verdad... la que nadie conoce y algunos sospechan.

No le asusta, no le impacta, conoce esa imagen palmo a plamo, mejor de lo que se imaginan muchos.

Dormirá y soñará como usted o como yo, platicará con el viento, se arrullará con la melodía de la noche, se cobijará con una nube, quizá hoy lo haga con una estrella o con la luna, visitará mundos desconocidos y disfrutará placeres nunca antes compartidos.

Y solo entonces su rostro se tornará bello y realmente humano. Ese rostro que nadie le conoce y tal vez nunca se vea.

Cuando la noche tenga que

Pase a la Pag. 6

ER EN
.ICITA
NA CARRERA PROFE-
, EDAD DE 24 A 34
, CARTILLA LIBERA-
PERIORES A LAS DE
PENSA.
RIAMENTE EN HORAS
FOTOGRAFIA.
DEPARTAMENTO DE
CTOR MANUEL LOPEZ

COMPRAR
Lotes y Terrenos
Tel. 2-82-33
logra lo mejor
ONIAL
. DIPUTADOS)
epic, Nayarit

AGENCIA DE VIAJES REPRESENTACIONES TURISTICAS DE NAYARIT, S. A. DE C.V.
LANDIA
MANEJE
lo:
T'S Y MIL
MY DURANTE 5 DIAS
IMITADO.
JAMIENTO EN EL
N BUENA PARK
NEYLANDIA incluyendo
tado de las atracciones.
T'S BERRY FARM
NA:
TRIPLE
$ 208 * USD
MENOR
$ 74 * USD

(por persona en habitación cuadruple)
CONSULTE A SU AGENTE DE VIAJES.
Returnay.
Tels. 3-39-47 y 3-78-38
ROSA DE AGUNAGA DE GONZALEZ
GERENTE DE VENTAS
REPRESENTACIONES TURISTICAS

RETURNAY
CONSULTE A SU AGENTE DE VIAJES.
COSTADO NTE. SANATORIO LA LOMA No. 8
TELS. 3-39-47 Y 3-78-38
ROSA DE AGUNAGA DE GONZALEZ
GERENTE DE VENTAS.
REPRESENTACIONES TURISTICAS

TSURU II 1990
Y usted porque no..... ad-quiéralo
Vagoneta típica STD. Con dirección Hidráulica, 4 puertas típico automático con dirección hidraulica
Camioneta Pick Up, doble cabina.....
Con solo $775,615.00 mensuales
NISSAN
AUTOMOTORES SIERRA, S.A. DE C.V. — Adquiéralo con su Distribuidor NISSAN en esta ciudad
Insurgentes y Robles. Tel. 3-40-54 y 3-42-72
SICREA EL SISTEMA

-Comisaría-

POR G A T O

POR GATO

A partir de hoy, viernes 16 de marzo, las tarifas de vuelos nacionales se incrementaron en un 25 por ciento. quien quiera viajar de Guadalajara, Jalisco, a la ciudad de México, en un vuelo redondo que antes costaba 279 mil 931 pesos hoy pagará 349,864.00 MN.......AYER le dieron en la torre al Primer Ministro de Israel, Yitzhak Shamir, quien había sustituido en ese cargo a Menachem Begin en 1983, luego de haber renunciado por un escándalo que le ocasionaron el ministro de Defensa Ariel Sharon, y tres generales israelíes que fueron hallados culpables en la masacre de refugiados palestinos de Beirut. Ahora cayó el gobierno encabezado por Shamir por una simple moción de censura. Ah, cómo es que anda el mundo......QUE bueno que el gobierno mexicano protestó contra el gobierno estadunidense. Resulta que satélites de EEUU espia[...] sembradios de mariguana y e[...] campos de eucaliptos. Pobr[...] por todos lados. POR fi[...] asestó un buen golpe a un[...] tando parroquianos en l[...] rumbo de Los Metates. Lo[...] Abel Rodríguez y Juan Ca[...] años de edad, respectivam[...] fueron arrestados por la [...] nadie en la patrulla 44 [...] Policía Municipal, de donde [...] de la PJE, donde quedaro[...] General de Justicia.

¡Comisaría!

Modificaci[...] Propieda[...]

POR: HECTOR VELASCO

MEXICO, D.F.- En el cur[...] del presente año el po[...] ejecutivo someterá a consi[...]ración del legislativo u[...] iniciativa de ley para mo[...]ficar el marco legal q[...] protege la propiedad intele[...]tual afirmó el titular de [...] SECOFI Jaime Serra Puche [...] tiempo que señaló que tamb[...] se popugnará por un nue[...] reglamento para moderniz[...] las plantas productivas.

Ante el presidente Carl[...] Salinas de Gortari, Ser[...] Puche estableció que ante [...] surgimiento de los bloqu[...] comerciales que plantea [...] reto fundamental al futuro [...] nuestro país "México sab[...] reaccionar en forma oportu[...] y con flexibilidad para d[...]fender los intereses come[...]ciales del país".

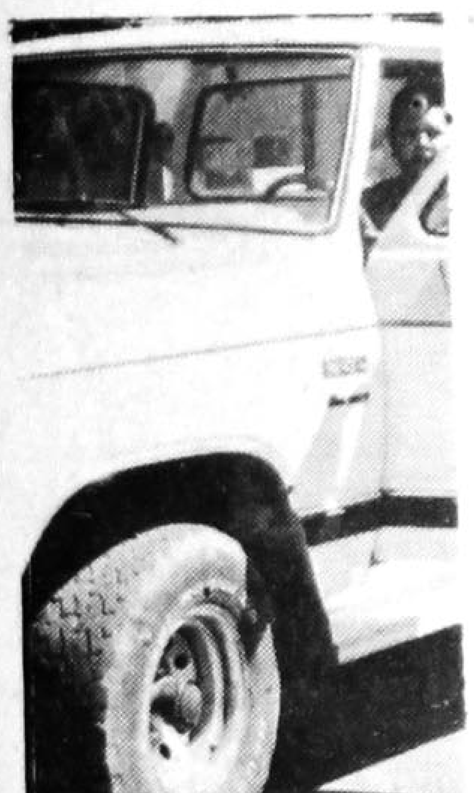

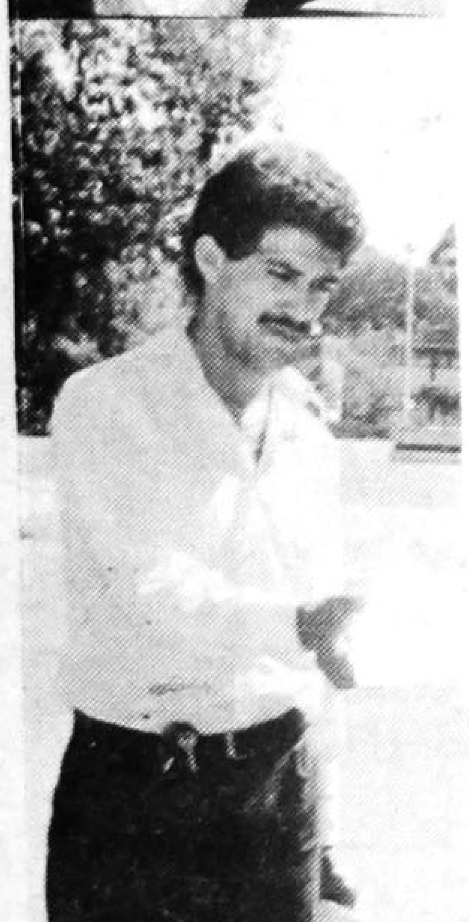

Gráficas de la entrega de vehículos por parte del Ejército a la Agencia del Ministerio Público Federal, al centro Elías Maldonado, cubriendo la información dialoga con ofi[...]iales del Ejército Mexicano.

Tepic, Nay., Viernes 16 de Marzo de 1990

POLICIACAS

Meridiano De Nayarit

A CARGO DE: GUILLERMO AGUIRRE

PAG. 4

Entregan Vehículos Usados por Narcos

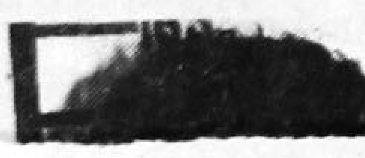

La comandancia de la Pá[...] permanente contra el narco[...]

Compra-Venta Dolares-Pesos Pesos-Dolares Cambio de cheques Pagamos money order en dolares ó pesos.

2-33-84

CASA DE CAMBIO

LIDOR

Jesús Vega Bastidas

AVE. MEXICO 44 SUR • TEPIC, NAY.

FERRETERIA LA PALMA

- Ferreteria en General
- Electricidad
- Plomeria
- Pintura
- Materiales para Construcción

2-87-40

C. PUEBLA 223 NORTE TEPIC, NAY.

SOLICITAMOS

EMPLEADO (A) ADMINISTRADOR

CONOCIMIENTOS CONTABLES. INFORMES TEL. 2-04-11

DR. FCO. J. VALERIO HANDAL

MEDICINA INTERNA

Gastroenterologia Electrocardiografia
U.A.G. ☆ U.N.A.M.
Post-Graduado Centro Hospitalario
20 de Noviembre ISSSTE

Horas de Consulta de 16:00 a 20:00 Hrs.
Consultorio: Hidalgo 149 Pte.
Tel. 2-49-39 Radio Tel. 2-33-05 Clave 776
Domicilio Particular
Calle Genova 8 Cd. Valle

El Hombre a Medias

El problema con Cenobio Peluche era que no había muerto del todo. La mayor parte de las personas se mueren definitivamente, de un modo integral, con independencia de que hayan tenido una agonía prolongada o que, por el contrario, sucumban de inmediato a causa de un síncope o de un accidente. Pero no era tal el caso de Cenobio. Hacía una semana que los médicos lo habían declarado medio muerto, pero advirtiendo a la vez que todavía estaba medio vivo. Consecuentemente, sus hermanas estuvieron velándolo con sólo dos cirios.

Esa situación era característica del señor Peluche. Desde que vino al mundo puede decirse que lo hizo a medias: fue uno de dos mellizos idénticos, pero a la media hora de haber nacido, su gemelo murió, y desde entonces Cenobio existió como la mitad de un todo. Jamás logró desarrollarse, física y espiritualmente, como un ser completo. Nunca se sintió entero, y todo lo que aprendió y acometió en su vida lo hizo a medias. Por principio de cuentas sólo logró crecer ochenta y cinco centímetros que es la mitad de la talla normal entre nosotros, los habitantes de esta parte del mundo.

Cenobio fue a la escuela, pero a la mitad del año invariablemente se medio enfermaba y ya no podía continuar el curso. En consecuencia, su educación nunca fue completa, lo cual le impidió en la edad adulta abrirse camino como era debido. Siempre tuvo que conformarse con empleos mediocres de medio tiempo. Nunca llegó a percibirse un sueño completo.

Sin embargo, al morir su padre, que no era pobre ni rico, les dejó a Cenobio y sus hermanas ciertos medios de vida, con los cuales la fueron medio pasando. Debemos adveritir que estas en la realidad sólo eran sus medias hermanas, pues al morir la madre de Cenobio el padre volvió a contraer nupcias, y las señoritas Peluche fueron fruto de este segundo matrimonio.

Cenobio quiso ser médico, más por las circunstancias antes señaladas no pudo terminar la carrera. No obstante, se dedicó a curandero, y como sólo cobraba la mitad de lo que solían cobrar los profesionales, pudo conseguir una medio regular clientela. A la mitad del camino de su vida, como diría el Dante, Cenobio decidió casarse.

Quería tener su media naranja. Pretendió a diverass chicas, pero por una razón u otra los noviazgos quedaban a medias y nunca llegó a efectuarse ningún matrimonio. Cenobio tuvo que conformarse con una amiga, a la que puso un departamento medio amueblado. Sus hermanas, escandalizadas, decían que sólo estaba casado a medias.

Eventualmente la amiga se marchó con un señor de tiempo completo, dejando a Cenobio con medio palmo de narices. Para consolarse, nuestro hombre decidió viajar por medio mundo. Pero sólo llegó al Medio Oriente. Allí lo pilló la guerra y tuvo que buscar toda clase de medios de transporte para volver a su país a su medio ambiente.

Ya de regreso, Cenobio decidió entrar a medias en un negocio con un medio pariente suyo. Como era de esperarse, pusieron una tienda de medias. Pero con tan mala forma que al poco tiempo el socio se largó con el capital integro, dejando al señor Peluche en mitad de la calle.

Desde ese momento empezaron a declinar su salud y sus ánimos sin embargo, no llegó a desesperarse del todo. Solamente entro en una especie de trance y anunció a sus hermanas que iba a dedicarse al espirituismo, es decir, a servir de médium.

Medio años después le sobrevino la extraña dolencia que habría de ponerlo entre la vida y la muerte. Por espacio de medio mes estuvo en la extraña situación en que lo encontramos, es decir no completamente vivo ni completamente muerto. Yes que, según parece el Supremo Hacedor no se decidía si llevarlo al cielo o mandarlo al infierno, pues Cenobio no había sido del todo malo ni del todo bueno. Hasta que lo envió al purgatorio.

Tu como

emigrar y el último trasnochador caiga rendido por el sueño.

Se yerguerá una pálida de entre las sombras para iniciar un nuevo ritual...

Sobre un improvisado perchero lo espera un nuevo y perfecto disfraz pasaporte seguro a la sociedad y una máscara firme y seguro un poco más gruesa y grotesca que la de ayer.

Hay que darse prisa, la noche se ha marchado y unos indiscretos rayos de Sol luchan por penetrar en ese anónimo espacio; alla afuera la gente empieza a consumir su ración de vida diaria, en esta sociedad productica, organizada y feliz.

SANATORIO INSURGENTES

Insurgentes 126 Ote. Tel: 3·74·29
Tepic, Nayarit

SE PONE A SUS ORDENES CON:
URGENCIAS LAS 24 Hrs. DEL DIA.
ATENCION MEDICA DE "ESPECIALIDADES"
LABORATORIO Y RX.

DIRECTORIO

Q.F.B. Xavier Arrenquin Romero — LABORATORIO CLINICO
Dr. Agustín Bishop Fernández — CIRUJANO UROLOGO
Dr. Luis Espinoza Cisneros — PEDIATRIA
Dra. Maria Ibarra Ocampo — ANESTESIOLOGIA
Dr. Francisco Martinez Ochoa — ANESTESIOLOGIA
Dr. Ildefonso Martinez Ojeda — MEDICINA INTERNA
Dr. Arnulfo Miramontes Glez — ORTOPEDIA Y TRAUMATOLOGIA
Dr. Cecilio Paredes Estrada — GINECOLOGIA Y OBSTETRICIA
Dr. Carlos B. Solís Godea — CIRUGIA GENERAL
Dr. Francisco Valerio Handall — MEDICINA INTERNA

D'GABRIELS

Su Joyería en chapa de oro

GANE DINERO EN SUS RATOS LIBRES VENDIENDO NUESTRAS LINEAS; LLAMENOS AL 2-63-75 O AL 2-32-05 Y HAREMOS UNA CITA.

TENEMOS LOS MEJORES PRECIOS DE LA REPUBLICA

-SOMOS FABRICANTES- Sra. Gabriela Avendaño de Garzón

[...] hasta el Danubio y el Mar Caspio.

En fin.

Cuba y la URSS no son iguales.

Al gobierno cubano se le criticaba antes por ser un satelite de la URSS, y ahora se le critica por lo contrario.

Los soviéticos están haciendo polvo con su historia.

Y bueno, no es lo mismo el término REVOLUCION que LIBERACION.

En resumen: el pueblo cubano está hoy mejor que cuando Batista, eso que ni qué.

¡Salud!

[...] por expertos de la Secretaría de Salubridad y Asistencia", aseguró Parra Martínez.

Por otra parte, entrevistado por MERIDIANO el doctor Ernesto González Ibarra, dirigente del sindicato de trabajadores de la Secretaría de Salubridad y Asistencia, denunció que "pedriatas particulares del Distrito Federal y algunos estados de México han sido los principales causantes de que el mal crezca y resulte incontrolable. Argumentan a los padres de familia que las vacunas mexicanas no sirven, sin embargo es a la SSA a quien soilicitan la vacuna y luego la comercializan criminalmente con los padres de familia preocupados por la epidemia del sarampión diciéndoles que la vacuna que ellos traen es de los Estados Unidos. Eso es falso.

"Aquí lo que ocurrió fue que se desató la epidemia de sarampión por falta de supervisión de la misma Secretaría de Salud en la aplicación de vacunas a niños en edad de recibirla. Esa es la realidad", apuntó.

Para finalizar señaló que la única medida para controlar el sarampión es la revacunación inmediata y tener cuidado con quienes estén con la epidemia de llevarlos a la mayor brevedad a cualquier centro de salud.

[...] por llegar a una auténtica democracia interna con amplia participación de las bases.

En este sentido, todos estuvieron de acuerdo en que la política que el Presidente de la República, Carlos Salinas de Gortari, ha mostrado siempre; "el que provoca la división, atenta contra los mexicanos", y es un principio que defienden los priístas nayaritas.

No obstante ya para finalizar la reunión y luego de una extensa charla con el candidato a secretario general del PRI, Lucas Vallarta, y los ahí presentes le reiteraron, la garantía de su voto en los comicios de este domingo 18, asegurándole que el triunfo está en sus manos.

Tepic Cayó Ante Tecomán

Meridiano De Nayarit
Director: J. JESUS CEJA TORRES
Tepic, Nay., Viernes 16 de Marzo de 1990
SECCION – D

SEXO INCOMPLETO: SEXO TOTAL?

POR JORGE ORDOREZ.

Hablar de sexo en nuestra sociedad no es nada fácil, pues a pesar de la tan conocida revolución sexual, aũn existen con mucha intensidad restricciones por parte de la familia, la escuela y la iglesia que vienen a crear en el niño y el joven, un clima de ignorancia y cierto temor en lo que implica la cuestión sexual.

Mediante una serie de encuestas realizadas con jóvenes de edades entre los 18 y 30 años acerca del acto sexual, tenemos lo siguiente de acuerdo a los planteamientos hechos y tomando como referencia las conclusiones que el sexólogo y educador Francisco Delfín, publica en sus diversos libros.

Así tenemos que 14 de un total de 20 encuestados, opinan que para que realmente se lleve a cabo el acto sexual, es necesario que exista la penetración para alcanzar el orgasmo, no así para el resto de entrevistados que consideran que no necesariamente debe realizarse la penetración para alcanzar el placer máximo.

Los que opinan que debe existir la penetración fundamentan que si no se realiza durante el acto sexual, no habrá los suficientes estímulos como para que la pareja se excite y pueda desarrollar todo el placer, ya que según ellos, no hay la emoción suficiente por la carencia de lo que los entrevistados consideren lo primordial (penetración).

En el segundo cuestionamiento que señala que el órgano sexual más grande del ser humano lo constituye la piel, el total de entrevistados confirman que efectivamente el solo roce de la piel produce una serie de estímulos o excitantes que no solo los órganos sexuales pueden producir, por lo que la piel se puede considerar como el órgano sexual más grande.

Respecto a si la penetración puede ser sustituída con caricias y masturbación durante el acto, 14 de los 20 encuestados argumentan que la sustitución de hecho se puede dar, más no habrá una intensidad igual de placer. Así mismo un encuestado opina que la masturbación durante el acto puede considerarse como una enfermedad mental, otros por el contrario expresan que la masturbación no debe entrar en el acto pues no se le podría denominar acto sexual en donde entra el organismo.

Así mismo destacan que el simple hecho de que sea sustituída la penetración con caricias y masturbación,no es posible que los participantes en el acto puedan alcanzar el orgasmo ya que los estímulos no estarían funcionando al máximo de su capacidad.

Como conclusiones de este breve estudio, tenemos que el total de entrevistdos que afirman que debe existir la penetración para alcanzar el orgasmo, son jóvenes (mujeres y hombres) que algunos no han tenido relaciones sexuales y que por consiguiente desconocen gran parte del tema. Por otro lado tenemos que los que aseguran lo contrario son personas que no necesariamente han tenido relaciones sexuales para poder indicar que no es fundamental la penetración en el acto.

Para finalizar no resulta aventurado el decir que la ignorancia en nuestra niñez y juventud en relación al sexo y los efectos que puede ocasionar aũn es muy palpable, por lo que hoy en día tanto la iglesia, como la familia, la escuela y otras instituciones, deven de cooperar ya no para ocultarle al individuo todo lo relacionado a este tema, sino por el contrario el prepararle y educarlo sobre lo que realmente es y puede ocasionarle este punto tan complejo que lo constituye el sexo y lo que ello implica.

¿Hay que planear......

¡Que soberanas tonterías!

Y por fin, luego de un concienzudo análisis de un beso de dos segundos, la maravilla sin par del mundo: el acto sexual, se da, sin más preámbulos ni palabras. Acontece.

¿Y donde quedaron las enseñanzas de tantos años de tus papás, de tus maestros la responsabilidad a que te incita a diario y todas horas la propaganda? Enterrados en el deseo.

De verdad no entiendo, como el hombre, humano como es, pretende normar con pasos, reglas y medidas, un instinto que forman parte de él, desde que es materia viviente y (digámoslo no del todo convencidos) pensante.

Pero si lo que quieren es irnos a las estadísticas, tendré el gusto de informarles que miles de casos como éste, se dan a diario, minuto a minuto, porque el noventa por ciento de la población sexualmente activa, hace el amor con quien se le viene en gana y sin tomar precauciones, así de simple.

Ahora que si eres chica precavida cien por ciento y te horroriza el SIDA o el quedar embarazada he aquí lo que tienes que hacer.

a) antes que nada y de salir de tu casa, pregúntale a tu novio que si lo van a asaltar los deseos de hacer el amor contigo.

b) si es afirmativo, pídele que por favor, reserve una "suite" en un hotel decente, pero alejado de la ciudad (no te vayan a ver tus amistades y para qué quieres que te conviertas en ente maligno y perverso)

c) Acto seguido, (como él no lo hará, porque odia volver una parte de su cuerpo hule) ve a la farmacia y dótate de unos cuantos condones y, si lo prefieres, también adquiere pastillas.

d) después, pueden tranquilamente hacer el amor. Aunque, francamente yo pienso que mientras tu observas las cortinas de tan mal gusto del cuarto de hotel y cuentas las pastillas y las telarañas en el techo, el chavo se vá a dormir maldiciéndose a sí mismo, por no haber sido espontáneo.

Ahora sí, no vas a salir embarazada; ¿SIDA?, ¡para nada!; no vas a figurar en las estadísticas (porque en primer lugar nadie va a venir a preguntarte que tan discreta fuiste y que tan precavida) y no vas a volver a hacer nunca en tu vida (al menos no así de nuevo).

Si esto último ya te pasó, la propaganda ha alcanzado su objetivo y cordialmente te felicita, yo... bueno yo en tanto, disfruto de mi libertad de ideas y voy por la vida viviendo plenamente.

TALLER INDUSTRIAL AMERICA
TORNO Y FRESADORA
Laureles y Góngora No. 92
Tel. 3-39-05 Tepic, Nay.
CONTAMOS CON FRESADORA UNIVERSAL TORNO Y SOLDADURA ELECTRICA, HACEMOS ENGRANES, RECTOS, CONICOS, HELICOIDALES, CORONAS PARA REDUCTORES DE VELOCIDAD, CUEREROS DE TODOS TIPOS, MAQUINADO Y PRODUCCION DE PIEZAS.
FRENTE A LA "ALAMEDA"
VISITENOS Y SE IRA SATISFECHO
LAURELES Y GONGORA 92 TEL. 3-39-05

NACIONAL MONTE DE PIEDAD
SUCURSAL No. 33
REMATES
LAS PRENDAS PIGNORADAS EN EL MES DE: NOVIEMBRE 89 SALDRAN A REMATE EN EL MES DE: MARZO 90 como sigue;
ALHAJAS Y RELOJES EL DIA 17
VARIOS Y MUEBLES EL DIA 30
REFRENDE Y DESEMPEÑE CON TIEMPO SUS PRENDAS, EVITE AGLOMERACIONES, PARA SERVIRLE MEJOR.
ULTIMO DIA DE REFRENDO: TRES DIAS ANTES DE LA FECHA DE REMATE.
ULTIMO DIA DE DESEMPEÑO: UN DIA ANTES DE LA FECHA DE REMATE.
VISITE NUESTRA SALA DE EXHIBICION Y VENTA DE ALHAJAS Y VARIOS.
LAS MEJORES MARCAS A LOS MEJORES PRECIOS.
ABRIMOS LOS SABADOS CON HORARIO DE: 8:30 A 13:00 Hrs.
¡ TENEMOS DESCUENTOS DEL 10, 20 Y 30% APROVECHE !

CASA DE CAMBIO "N A Y A R"
Han iniciado sus operaciones otorgando los siguientes servicios:
COMPRA-VENTA de Monedas de Oro y Plata
COMPRA-VENTA de billetes (dólares) mejorando cotizaciones Bancarias
Cambio de cheques personales, giros telegráficos, postales, etc. aplicando porcentajes moderados
Contamos con equipo para detectar la autenticidad de los billetes (dólares)
Antes de realizar sus operaciones, sugerimos nos visite.
NUESTRO LEMA
SERVICIO SERIEDAD SEGURIDAD
HORARIO CORRIDO De 9 A.M. a 8 P.M.
San Luis 114 Nte. Tepic, Nay. Tel 2-00-15

EN TEPIC...
PUEBLA VERACRUZ POZA RICA CULIACAN TAMPICO TUXPAN GUADALAJARA COLIMA DURANGO LERDO TORREON JALAPA
HAMBURGUESAS BUFALO
Orgullosamente mexicanas!
INVITA
– HAMBURGUESAS GIGANTES AL CARBON
– PIZZAS
– PAPAS A LA FRANCESA
AV. INSURGENTES No. 280 Pte.
A ½ CUADRA DE LA ALAMEDA.

ER EN
LICITA
UNA CARRERA PROFE-
A, EDAD DE 24 A 34
, CARTILLA LIBERA-
UPERIORES A LAS DE
SPENSA.
RIAMENTE EN HORAS
Y FOTOGRAFIA.
DEPARTAMENTO DE
CTOR MANUEL LOPEZ

COMPRAR
Lotes y Terrenos
Tel. 2-82-33
logra lo mejor
MONIAL
DIPUTADOS)
Tepic, Nayarit

AGENCIA DE VIAJES REPRESENTACIONES TURISTICAS DE NAYARIT, S. A. DE C. V.
LANDIA
MANEJE
lo
TT'S Y MIL
MY DURANTE 5 DIAS
LIMITADO.
JAMIENTO EN EL
N BUENA PARK
NEYLANDIA incluyendo
tado de las atracciones.
TT'S BERRY FARM
NA:
TRIPLE $ 208 * USD
MENOR $ 74 * USD

(por persona en habitación cuadruple)
CONSULTE A SU AGENTE DE VIAJES.
Returnay.
Tels. 3-39-47 y 3-78-38
ROSA DE AGUNAGA DE GONZALEZ
GERENTE DE VENTAS
REPRESENTACIONES TURISTICAS

R E T U R N A Y
CONSULTE A SU AGENTE DE VIAJES.
COSTADO NTE. SANATORIO LA LOMA No. 8
TELS. 3-39-47 Y 3-78-38
ROSA DE AGUNAGA DE GONZALEZ
GERENTE DE VENTAS.
REPRESENTACIONES TURISTICAS

Y usted porque no..... ad-quiéralo
TSURU II 1990
Vagoneta típica STD. Con dirección Hidráulica, 4 puertas típico automático con dirección hidráulica
Camioneta Pick Up, doble cabina.....
Con solo $775,615.00 mensuales
NISSAN
AUTOMOTORES SIERRA, S.A. DE C.V
Adquiéralo con su Distribuidor NISSAN en esta ciudad
Insurgentes y Robles. Tel. 3-40-54 y 3-42-72
SICREA EL SISTEMA

-Comisaría-

POR GATO

POR GATO

A partir de hoy, viernes 16 de marzo, las tarifas de vuelos nacionales se incrementaron en un 25 por ciento. quien quiera viajar de Guadalajara, Jalisco, a la ciudad de México, en un vuelo redondo que antes costaba 279 mil 931 pesos hoy pagará 349,864.00 MN.......AYER le dieron en la torre al Primer Ministro de Israel, Yitzhak Shamir, quien había sustituido en ese cargo a Menachem Begin en 1983, luego de haber renunciado por un escándalo que le ocasionaron el ministro de Defensa Ariel Sharon, y tres generales israelíes que fueron hallados culpables en la masacre de refugiados palestinos de Beirut. Ahora cayó el gobierno encabezado por Shamir por una simple moción de censura. Ah, cómo es que anda el mundo......QUE bueno que el gobierno mexicano protestó contra el gobierno estadunidense. Resulta que satélites de EEUU esp sembradíos de mariguana y campos de eucaliptos. Pob por todos lados. POR f asestó un buen golpe a un tando parroquianos en l rumbo de Los Metates. L Abel Rodríguez y Juan C años de edad, respectivam fueron arrestados por la nadie en la patrulla 44 Policía Municipal, de donde de la PJE, donde quedaro General de Justicia.

¡Comisaría!

Modificaci Propieda

POR: HECTOR VELASCO

MEXICO, D.F.- En el cu del presente año el po ejecutivo someterá a consi ración del legislativo iniciativa de ley para mo ficar el marco legal protege la propiedad intel tual afirmó el titular de SECOFI Jaime Serra Puche tiempo que señaló que tamb se popugnará por un nu reglamento para moderni las plantas productivas.

Ante el presidente Car Salinas de Gortari, Se Puche estableció que ante surgimiento de los bloq comerciales que plantea reto fundamental al futuro nuestro país "México sa reaccionar en forma oport y con flexibilidad para fender los intereses com ciales del país".

Entregan Vehículos Usados por Narcos

REFACCIONARIA
GUTIERREZ
Extenso Surtido en Refacciones A los Mejores Precios
INSURGENTES Y SAN JUAN

• RECTIFICACIONES DE NAYARIT •
AV. INSURGENTES Y SAN JUAN TEL. 3-64-06 Y 3-64-06
EN MOTORES, RC
RECTIFICACION PROFESIONAL.
Para todas las marcas en general. . .

Perspectivas sexuales....

DESPACHO DE INGENIERIA Y ARQUITECTURA
Ofrece los siguientes servicios profesionales:
- DISEÑO Y DIBUJO ARQUITECTONICO
- LEVANTAMIENTOS TOPOGRAFICOS
- SUPERVISION Y ADMINISTRACION DE OBRA
- DISEÑO ESTRUCTURAL
- CONSTRUCCION, REMODELACION, AMPLIACION Y REPARACION DE INMUEBLES
- MANTENIMIENTO E INSTALACION DE SISTEMAS ELECTRICOS, HIDRAULICOS Y SANITARIOS
- SISTEMAS PREFABRICADOS PARA CONSTRUCCION DE CASA - HABITACION
- SISTEMAS DE IMPERMEABILIZACION EN FRIO
- ACABADOS ESPECIALES DE OBRA
El mejor servicio al mejor costo

necesidad por destruir los atavismos de una generación engendrada y educada en la represión, ha sido mal interpretada por muchos jóvenes y esto se ha reflejado en sus efectos negativos: proliferación de madres solteras, abortos peligrosos y relaciones desviadas y agotadas. También es verdad que ha servido para crear una juventud más auténtica, más realista y autocrítica, con una premisa fundamental que es, tratar de ser mejores cada día.

La crisis económica mundial, la influencia de los medios de comunicación y ahora la aparición del SIDA, han sido otras de las razones de que hoy existan jóvenes preocupados y responsables acerca del uso de su sexualidad y de su capacidad para aceptarla y tratarla con madurez y seriedad. Sin embargo, en otros casos el pandemonium que el SIDA ha provocado ha sido utilizado por estos grupos de moralidad victoriano para seguir imponiendo su política represora que ha repercutido en una especie de temor e inseguridad mal fundamentadas, que de cierta manera ha puesto límites en la búsqueda de relaciones plenamente satisfactorias entre los jóvenes actuales. Esto muchas veces los ha obligado a buscar otras alternativas que van desde la abstinencia y el elogio de la soledad a la búsqueda de la monogamia o en casos extremos de otro tipo de sexualidades, características de nuestra época como la bisexualidad, homosexualidad o retracción.

La responsabilidad en este aspecto corresponde únicamente a cada quien; como en todas las cosas de la vida se requiere para todo una educación y una preparación, además de un alto grado de capa-

Pase a la Pag. 2

GRAN VENTA PRIMAVERANO
EN ZAPATERIAS LARIOS, EL MAGO Y CALZATURE 2000
Es la ocasión para adquirir el calzado Ideal para Primavera, Verano y Vacaciones a precios sensacionales.
ZAPATO CASUAL 9,900
ALPARGATAS 7,900
LARIOS
EL MAGO
CALZATURE 2000

MUEBLES
CALIDAD "EVELIA" PRECIOS
TODO PARA EL HOGAR
• TELEVISORES • LAVADORAS • REFRIGERADORES
• ESTUFAS • RECAMARAS Y JUEGOS DE SALA
Miñón y Querétaro
Tel. 3-61-89 Tepic, Nay.
Ventas de Crédito y Contado

TRES ESTRELLAS DE ORO
TRANSPORTES NORTE DE SONORA
OFRECE SU SERVICIO DE PRIMERA CLASE PULLMAN DIRECTO VIA CORTA
MEXICO - TEPIC
TEPIC - MEXICO

HOTEL
LAS AMERICAS
CONFORT · TRADICION · SERVICIO
• CONFORTABLES CUARTOS
• AGUA CALIENTE Y FRIA LAS 24 HRS
Puebla 317 Nte.
Tel. 2-18-90
Tepic, Nay., Mex.
Céntricamente ubicado

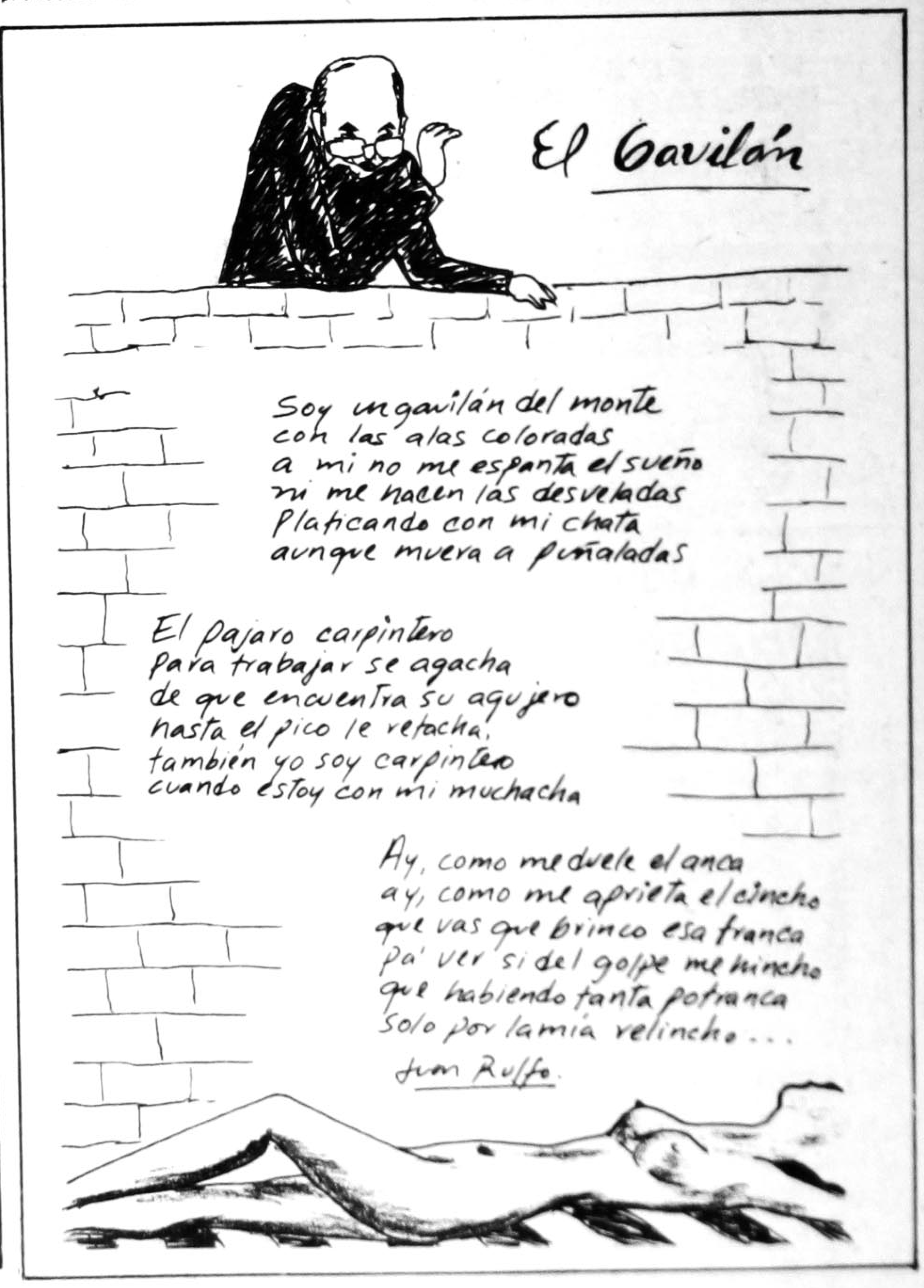

Gráficas de la entrega de vehículos por parte del Ejército a la Agencia del Ministerio Público Federal, al centro Elías Maldonado, cubriendo la información dialoga con oficiales del Ejército Mexicano.

hasta el Danubio y el Mar Caspio.

En fin.

Cuba y la URSS no son iguales.

Al gobierno cubano se le criticaba antes por ser un satelite de la URSS, y ahora se le critica por lo contrario.

Los soviéticos están haciendo polvo con su historia.

Y bueno, no es lo mismo el término REVOLUCION que LIBERACION.

En resumen: el pueblo cubano está hoy mejor que cuando Batista, eso que ni qué.

¡Salud!

por expertos de la Secretaría de Salubridad y Asistencia", aseguró Parra Martínez.

Por otra parte, entrevistado por MERIDIANO el doctor Ernesto González Ibarra, dirigente del sindicato de trabajadores de la Secretaría de Salubridad y Asistencia, denunció que "pedriatas particulares del Distrito Federal y algunos estados de México han sido los principales causantes de que el mal crezca y resulte incontrolable. Argumentan a los padres de familia que las vacunas mexicanas no sirven, sin embargo es a la SSA a quien soilicitan la vacuna y luego la comercializan criminalmente con los padres de familia preocupados por la epidemia del sarampión diciéndoles que la vacuna que ellos traen es de los Estados Unidos. Eso es falso.

"Aquí lo que ocurrió fue que se desató la epidemia de sarampión por falta de supervisión de la misma Secretaría de Salud en la aplicación de vacunas a niños en edad de recibirla. Esa es la realidad", apuntó.

Para finalizar señaló que la única medida para controlar el sarampión es la revacunación inmediata y tener cuidado con quienes estén con la epidemia de llevarlos a la mayor brevedad a cualquier centro de salud.

por llegar a una auténtica democracia interna con amplia participación de las bases.

En este sentido, todos estuvieron de acuerdo en que la política que el Presidente de la República, Carlos Salinas de Gortari, ha mostrado siempre; "el que provoca la división, atenta contra los mexicanos", y es un principio que defienden los priístas nayaritas.

No obstante ya para finalizar la reunión y luego de una extensa charla con el candidato a secretario general del PRI, Lucas Vallarta, y los ahí presentes le reiteraron, la garantía de su voto en los comicios de este domingo 18, asegurándole que el triunfo está en sus manos.

Tepic Cayó Ante Tecomán

Meridiano De Nayarit

Director: J. JESUS CEJA TORRES

Tepic, Nay., Viernes 16 de Marzo de 1990

SECCION — D

DEPORTIVO

Ramón Ramírez Falló un Penalty y Juan Hernández Fue Expulsado

POR ROBERTO ZAZUETA LOPEZ.

Recordaran ustedes amigos aficionados que hace algunas semanas en una de nuestras colaboraciones para este Diario dijimos a ustedes que el Deportivo Tepic tenía ante si y de acuerdo al calendario de la Segunda División a cinco verdaderos Gallones y después de ver los resultados de estos encuentros, hoy podemos comprobar que no andabamos tan equivocados al señalar lo anterior y que el balance de estos encuentros resulto desfavorable al cuadro de casa.

Por cierto en aquella ocasión señalabamos al Tecoman como el más flojo de estos etos equipos con nuestra aparición fue este equipo el que mejor resultado saco frente a los Coras.

Afortunadamente para la causa Cora la campaña que lleva realizando le permite soportar sin ningún problema esta derrota y el próximo Sábado cuando esten recibiendo aquí al Potosino todo puede quedar resuelto al lograrse ya en forma matemática la calificación para la Liguilla por el título.

El partido del pasado miércoles a pesar del marcador de 4 goles por dos no refleja en si lo ocurrido en el terreno de juego donde incluso el Tepic pudo haber salido con el triunfo, sin embargo después de que el partido había concluido en su primera parte 2 goles a uno en favor de Tecoman tantos logrados por cierto con la ejecución de 3 Penaltyes marcados por el árbitro, vino el segundo tiempo y cuando se jugaba más o menos el minuto 25 de la parte complementaria vino esa desafortunada acción en la que Ramón Ramírez falló otro Penalty que pudo haber cambiado el rumbo del partido.

Ante esta situación Tecoman se creció, vinieron dos anotaciones más en forma muy rápida una por bando para poner el encuentro en ese momento con el marcador de 3 por 2 y cuando el Tepic presionaba con todo en busca del gol del empate un fogonazo a boca de jarro de Ramón Ramírez encontró en su viaje al arquero Ferreira de Tecoman esfumándose así otra gran oportunidad de emparejar el marcador.

Los últimos minutos del partido fueron de constante asedio del Tepic en busca del empate y ya en los minutos finales vino la expulsión de Juan Hernández para que en tiempo de compensasión en jugada de contragolpe cuando Tepic buscaba con desesperación el gol del empate, tomaron a la defensa Cora totalmente desbalanceada para lograr el cuarto gol que sepultó las esperanzas del cuadro de casa para lograr el empate.

Lo anterior es parte de lo apasionante del Deporte el hecho de que un equipo de los llamados Chicos le gane en esta forma a un cuadro líder es motivo de gran satisfacción para quien lo logra, por ello lo anterior no debe de preocuparnos en lo más mínimo sino por el contrario pensar en que mañana frente a Potosino Tepic puede culminar su gran campaña logrando con ello su calificación definitiva.

EL NAYARIT TERMINO SU ROL REGULAR CON TRIUNFO DE 2 A 1 SOBRE GUZMANENCE.

Pos su parte el Deportivo Nayarit cuya campaña también ha sido magnífica terminó ya con la calificación en la bolsa desde hace varios fechas su rol regular con el triunfo de dos goles sobre Gusmanence y con ello solo les esta esperar quien de Cihuatlan o Loros de Colima sera su primer rival en la liguilla.

Los calificados en esta zona son por un lado Sayula, Cocula Industrial y Nayarit. Y por el otro Ciudad Guzmán Colima y Cihuatlán, y es prudente recordarles que la liguillade Tercera División se juagará a Nocaut en visita recíproca y la diferencia de Goles será la que marque quien sigue adelante.

Ya veremos la suerte que corren nuestros equipos en sus respectivas liguillas.

Gran Ambiente Para la Celebración del Torneo a Go Go Pro-Am de Golf

Un gran ambiente existe en San Isidro Country Club por la celebración de su torneo a Go Go Pro-Am de Golf "Lluvias de plata" que celebrarán los días 24 y 25 de marzo en sus instalaciones.

Ya los diferentes clubes de Guadalajara han formado los equipos para esta competencia que de una gran convivencia se realizará en San Isidro.

Varios equipos de Atlas, así como del Country y Santa Anita se alistan para esta bonita competencia a 36 hoyos.

Además los premios son bastantes atractivos, ya que para los amateurs se llevarán 600 onzas troy repartidas a los cinco primeros lugares, el primer lugar obtendrá 200 onzas, el segundo 160, el tercero 120, el cuarto 80 y el quiento 40.

EMPRESA LIDER EN SU RAMO SOLICITA

PERSONAL CON DESEOS DE REALIZAR UNA CARRERA PROFESIONAL EN EL RAMO DE SEGURIDAD.

REQUISITOS:
ESCOLARIDAD MINIMA SECUNDARIA, EDAD DE 24 A 34 AÑOS, LICENCIA DE CHOFER VIGENTE, CARTILLA LIBERADA.

OFRECEMOS:
BUEN SUELDO PRESTACIONES SUPERIORES A LAS DE LEY, PLAN DE INSENTIVOS, VALE DESPENSA.

INTERESADOS PRESENTARSE DIARIAMENTE EN HORAS HABILES CON SOLICITUD ELABORADA Y FOTOGRAFIA.
EMILIANO ZAPATA No. 111 OTE. DEPARTAMENTO DE RECURSOS HUMANOS CON EL CP. HECTOR MANUEL LOPEZ JIMENEZ.

SI QUIERE VENDER O COMPRAR

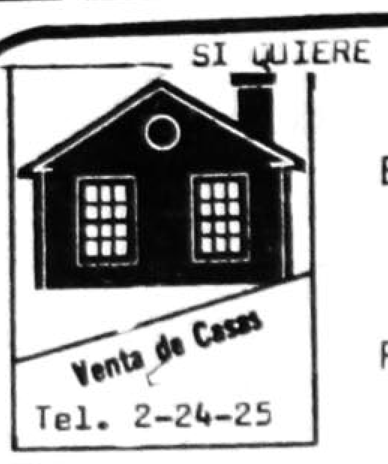

Tel. 2-24-25

BIENES RAICES

Tel. 2-82-33

Para usted que siempre logra lo mejor

SU INVERSION PATRIMONIAL

VISITENOS

(FRENTE A LA CAMARA DE DIPUTADOS)

Ave. México 27-1 Nte. Tepic, Nayarit

HOTEL FRAY JUNIPERO SERRA

FRENTE A CATEDRAL

• RESTAURANT BAR • 90 CUARTOS • SUITES • SALON RECEPCIONES • MUSICA AMBIENTAL

• T.V. A COLOR • BAR LA MISION • RESTAURANT CAPISTRANO • TELEFONO • ESTACIONAMIENTO PROPIO

LERDO 23 PTE. TEPIC, NAY. MEX. TEL.: 2-25-25

Un Viaje Magico... DISNEYLANDIA a Precios Magicos

SALIDAS DIARIAS

AGENCIA DE VIAJES REPRESENTACIONES TURISTICAS DE NAYARIT, S.A. DE C.V.

DISNEYLANDIA INFANTIL

5 fabulosos dias visitando:
DISNEYLANDIA, KNOTT'S Y MIL MARAVILLAS MAS.
INCLUYE:
· 4 NOCHES DE ALOJAMIENTO EN EL HOTEL HOLIDAY INN BUENA PARK
· Traslados AEROPUERTO/HOTEL/AEROPUERTO
· 2 dias de visita a DISNEYLANDIA incluyendo pasaporte para uso ilimitado de las atracciones.
· 1 dia de visita a KNOTT'S
· Traslados a las atracciones.
· Impuestos de hotel
PRECIOS POR PERSONA:

DOBLE $ 222 * USD — TRIPLE $ 186 * USD
CUADRUPLE $ 168 * USD — MENOR $ 91 * USD

DISNEYLANDIA VUELE Y MANEJE

5 fabulosos dias visitando:
DISNEYLANDIA, KNOTT'S Y MIL MARAVILLAS MAS.
INCLUYE:
· AUTOMOVIL ECONOMY DURANTE 5 DIAS CON KILOMETRAJE ILIMITADO.
· 4 NOCHES DE ALOJAMIENTO EN EL HOTEL HOLIDAY INN BUENA PARK
· 2 dias de visita a DISNEYLANDIA incluyendo pasaporte para uso ilimitado de las atracciones.
· 1 dia de visita a KNOTT'S BERRY FARM
· Impuesto de hotel
PRECIOS POR PERSONA:

DOBLE $ 268 * USD — TRIPLE $ 208 * USD
CUADRUPLE $ 178 * USD — MENOR $ 74 * USD

RETURNAY
CONSULTE A SU AGENTE DE VIAJES.
COSTADO NTE. SANATORIO LA LOMA No. 8
TELS. 3-39-47 Y 3-76-38
ROSA DE AGUINAGA DE GONZALEZ
GERENTE DE VENTAS.

REPRESENTACIONES TURISTICAS

AGENCIA DE VIAJES REPRESENTACIONES TURISTICAS DE NAYARIT, S.A. DE C.V.

Así es Impresionantemente Barato... pero además, muy bueno!!

$79.0 Dlls.

(por persona en habitación cuadruple)

Que tal ¡! y lo que Ud. no sabe es que esos 79.00 DLLS le incluyen
* 7 Noches de alojamiento en el Hotel Save Inn y
* La renta de un auto Economy durante su estancia!!! (7 dias de renta)
y por si fuera poco, el Save Inn Está cerca de todo: Disney World, Sea World, Bush Gardens, Wet'n wild, etc.
Ahora ya lo sabe, pasese unas super vacaciones a un precio realmente impresionante!!!
Pregunte por nuestras tarifas en doble y triple, están realmente impresionantes
NO INCLUYE TRANSPORTACION AEREA
SALIDAS TODOS LOS DIAS

CONSULTE A SU AGENTE DE VIAJES.
Returnay.
Tels. 3-39-47 y 3-76-38
ROSA DE AGUINAGA DE GONZALEZ
GERENTE DE VENTAS

REPRESENTACIONES TURISTICAS

Y usted porque no..... ad-quiéralo

Vagoneta típica STD. Con dirección Hidráulica, 4 puertas típico automático con dirección hidráulica
Camioneta Pick Up, doble cabina.....

Con solo $775,615.00 mensuales

NISSAN

AUTOMOTORES SIERRA, S.A. DE C.V.

Adquiéralo con su Distribuidor NISSAN en esta ciudad

Insurgentes y Robles. Tel. 3-40-54 y 3-42-72

SICREA EL SISTEMA

Alex Birbaum, Preparador Físico de Cruz Azul, Fue Designado Técnico

MEXICO, D.F. (NOTIMEX).- El alemán Alex Birbaum fue designado hoy, aquí, nuevo entrenador del equipo Cruz Azul, en sustitución del mexicano Mario Velarde.

La presentación del nuevo entrenador cementero la hizo el presidente del Club Guillermo Alvarez Cuevas, quien además informó que Luis Fernando Tena, será el auxiliar técnico e Ignacio Flores, secretario.

Alex Birbaum, quien fungía como preparador físico del Cruz Azul tendrá su primer experiencia como director técnico dentro del futbol mexicano.

"Agradezco la confianza de la directiva del Cruz Azul. Espero hacer un buen trabajo para sacar adelante al equipo en las últimas fechas del troneo", aseguró el nuevo entrenador.

Agregó que tenía planes a futuro para ser entrenador de algún equipo, pero fue la directiva del Cruz Azul que me convenció, y finalmente acepté.

Aclaró que él seguirá al frente de la preparación física del equipo, pero que esto no es ningún problema, ya que el nivel físico se logra en el pretemporada.

Por su parte, Alvarez Cuevas señaló que lo importante en estos momentos es levantar la imagen y el nivel de juego del Cruz Azul, obviamente sin descartar la posibilidad de buscar el pase a la liguilla.

Si las cosas no salieron bien con Mario Velarde fueron por diferentes situaciones que se presentaron y pese al esfuerzo que se hizo no resultaron, refirió.

Añadió que se decidieron por Birbaum porque es un elemento que conoce la institución y a sus jugadores. El nuevo director técnico se hará cargo de los ocho partidos que restan de la temporada regular, y porque no de algunos de la liguilla, comentó confiado el dirigente.

Luis Fernando Tena dijo que como auxiliar técnico su principal misión será la de apoyar al técnico en la observación de los jugadores. Cabe mencionar que Tena es también auxiliar de Manuel Lapuente al frente de la selección mexicana.

Por su parte, el secretario técnico, Ignacio Flores dijo que es la peor etapa del Cruz Azul que él recuerda como jugador durante 14 años.

Cruz Azul ocupa el tercer lugar del grupo dos, con 28 puntos.

Cine Azcona

REGRESO DE OCTAGON.
3:50 Y 7:20

EL TIGRE CHINO
5:45 Y 9:15

Cine Premier 70

LOS DOBERMAN CONTRA LAS SERPIENTES DEL KUNG FU.
3:50 Y 7:20

LOS EJECUTORES DEL KUNG FU
5:45 Y 9:15

CINEMAS INSURGENTES

SALA 1

"LAS LOCAS FEDERALES"
SALVESE EL QUE PUEDA, ESTAS CHICAS TRAEN PISTOLA.
PARA TODA LA FAMILIA.
HORARIOS: 4:10, 6:00, 7:50 Y 9:40
DOMINGO DESDE LAS 2:15

SALA 2

"COMPLOT CONTRA LA LIBERTAD"
EL SACERDOTE CREE EN EL PODER DE DIOS, EL POLICIA CREE EN EL PODER DEL ESTADO, AMBOS ESTAN DISPUESTOS A MORIR POR SU FE.
HORARIOS: 4:10, 6:40 Y 9:00
DOMINGO DESDE LA 1:40

Aprueba el Congreso

dirigencias estatales de los partidos políticos con registro nacional con el fin de recibir propuestas a los cargos de Magistrados Numerarios y Supernumerarios del Tribunal de los Contencioso Electoral, mismas que después de ser analizadas la permanente aprobó por unanimidad de votos la nueva integración del organismo de lo Contensioso Electoral, tomandoseles la protesta de rigor en reunión especial.

Además dijo que se recibió a las autoridades rectorales quienes entregaron el informe de su manejo presupuestal correspondiente al ejercicio de 1989.

Cerón Alba informó además que actualmente se encuentra un grupo de asesores, contadores y auditores trabajando en el análisis de los informes de la Universidad Autónoma de Nayarit.

Gran Ambiente...

Por su parte los profesionales se disputarán una bolsa de ocho millones 700 mil pesos repartidos de la siguiente forma: primer lugar tres millones, segundo dos millones, tercero un millón y medio, cuarto un millón 200 y el quinto un millón de pesos.

Los equipos estarán integrados por un profesional de cero de handicap y cuatro amateurs, cuyo handicap sumado sea mayor a 50.

Las inscripciones se encuentran abiertas hasta el 23 de marzo a las 18:00 horas cuando se realicen los ordenes de salida.

Las salidas serán simultaneas por escopetazo tanto sábado como domingo.

En caso de empate de decidirá al primer hoyo ganado, iniciando por el actual hoyo uno, exlusivamente para el primer lugar; el resto se decidirá por score regresivo comenzando por el hoyo 36 al primero.

Se jugará bajo las reglas de la Federación Mexicana de Golf y las locales.

ORACION MILAGROSA

"Confió en Dios con todas mis fuerzas, por eso pido a Dios que ilumine mi camino y otorgue la gracia que tanto deseo". Mande publicar y observe lo que ocurrirá en el cuarto día.
SCA

IMPORTANTE EMPRESA EN EXPANSION
ZONA OCCIDENTE

SOLICITA PERSONAL:

REQUISITOS:

- -Sexo (indistinto)
- -Edad de 20 a 30 años
- -Estudios mínimos bachillerato
- -Excelente presentación
- -Preferencia casado (s)
- -Tiempo completo
- -Acta de nacimiento
- -Solicitud elaborada con fotografía

OFRECEMOS:

- -Magnificos ingresos
- -Capacitación constante.
- -Escalafón abierto
- -Premios e insentivos
- -Estabilidad laboral
- -Prestaciones superiores a las de ley

UNICAMENTE A LOS CINCO MEJORES

ENTREVISTAS
Puebla Nte. No. 164 Desp. 204
De 9:00 a 13:00 Hrs.

CAJA MAGICA

AMANTE A DOMICILIO.
4:10, 6:00, 8:00 Y 10:00

CINE AMADO NERVO

LA CAMIONETA GRIS.
3:50 Y 7:20

LA PUERTA NEGRA.

5:35 Y 9:15

CENTRO DE VIDEO

RENTA LEGAL DE VIDEOGRAMAS
EL MAS EXTENSO SURTIDO
EN TITULOS SOLO ORIGINALES.

EL MEJOR PRECIO Y SERVICIO

VICTORIA 250 PTE
TEPIC NAYARIT

Monumental Plaza de Toros

de Don Antonio

TEPIC, NAY.

Domingo 18 de Marzo de 1990
A las 4:30 P. M.

Inauguración de la Temporada Novilleril '90

Con la Participación de los Jovenes Ansiosos de Gloria y Triunfo

A la hora anunciada previo permiso de la H. Autoridad que presida y si el tiempo no lo impide se lidiarán a la usanza española finos ejemplares de

4 SAN JOSE DE BUENAVISTA 4

MATADORES:

Carlos Alberto BARBOSA
TRIUNFADOR DE LA PLAZA MEXICO

Pablo MIRAMONTES
IDOLO DE NAYARIT

Manolo VERDUZCO
TRIUNFADOR DE JALISCO

Y

Tato ELORDUY
FIRME PROMESA POTOSINA

Los Matadores saldrán con sus respectivas cuadrillas

Cambiador de Suertes, Juez y Médico de la Plaza los que designe la H. Autoridad

NOTAS: Las de costumbre que rigen en esta Plaza

Precios de Entrada:

Sombra Barrera 1a. Fila	$ 27,000
Sombra Barrera 2a. Fila	26,000
Sombra Barrera 3a. Fila	25,000
Sombra Barrera 4a. Fila	24,000

Sombra Gral. $ 20,000 Sol General $ 15,000

COMPUTACION
E
INTELIGENCIA
ARTIFICIAL

LE OFRECE.....

CURSO DE COMPUTACION ESPECIAL PARA NIÑOS DE 6 A 12 AÑOS.

SOMOS LOS PROFESIONALES

Queretaro y Allende 195.
(Altos)

OFERTA DEL MES

Pistón para Motor Perkins 4-236 de 4 cil. en 0.30

PRECIO DE CONTADO

$ 181,270.00 c/u

Incluye IVA

Diesel de Nayarit, S.A. de C.V.
Av. Insurgentes 238 ote.
Tel. 3-13-34

¿QUIERE SEMBRAR EN

TIERRA FERTIL?

SEÑOR PRODUCTOR, TRAIGASE SUS PRODUCTOS A...

La central regional de abastos del Noroeste, más importante

nayar abastos

tepic

el punto de reunión del consumo y la producción

¡DONDE OBTENDRA GRANDES GANANCIAS!

¡Y SUS PRODUCTOS BIEN RECIBIDOS!

¡ESTAMOS EN EL KILOMETRO 4 EN LA SALIDA HACIA GUADALAJARA!

Comunicación Violeti S.A. 29016

★ ★ ★ ★ ★ ★ ★

Estamos a punto de formalizar UN FIDEICOMISO, para operar en Nayarit, a través de un Banco de la localidad, que permitirá a los interesados, participar del sistema para adquirir su casa-habitación ESTILO CALIFORNIANO, mediante la fórmula del Autofinanciamiento, estando limitada la apertura de operaciones a dos grupos de 120 (ciento veinte) interesados cada uno, en su forma inicial.

La legalización de cada asignación, será Supervisada y Sancionada, en la Notaría Pública No. 13 del Sr. Lic. JOSE LUIS BEJAR FONSECA y, toda la documentación formal y legal, será Autorizada por el Banco Fiduciario.

Todos los informes complementarios que Ud. nos solicite, se los proporcionaremos en nuestras oficinas de Av. Sangangüey No. 10, Jardines de la Cruz en ésta ciudad, o enviaremos a su propio domicilio, personal altamente capacitado, para interiorizarle de como adquirirá su casa a plazos; SIN PAGAR NINGUN TIPO DE INTERESES, pudiendo Ud. escoger su Plan de Aportaciones dentro del Marco de éstas opciones:

VALENCIA-OVALLE

CONSTRUCCIONES CIVILES, S. A.

DE INTERES GENERAL A NUESTRA ESTIMADA CLIENTELA, QUE NOS HA SOLICITADO LA CONSTRUCCION DE LA CASA-HABITACION ESTILO CALIFORNIANO

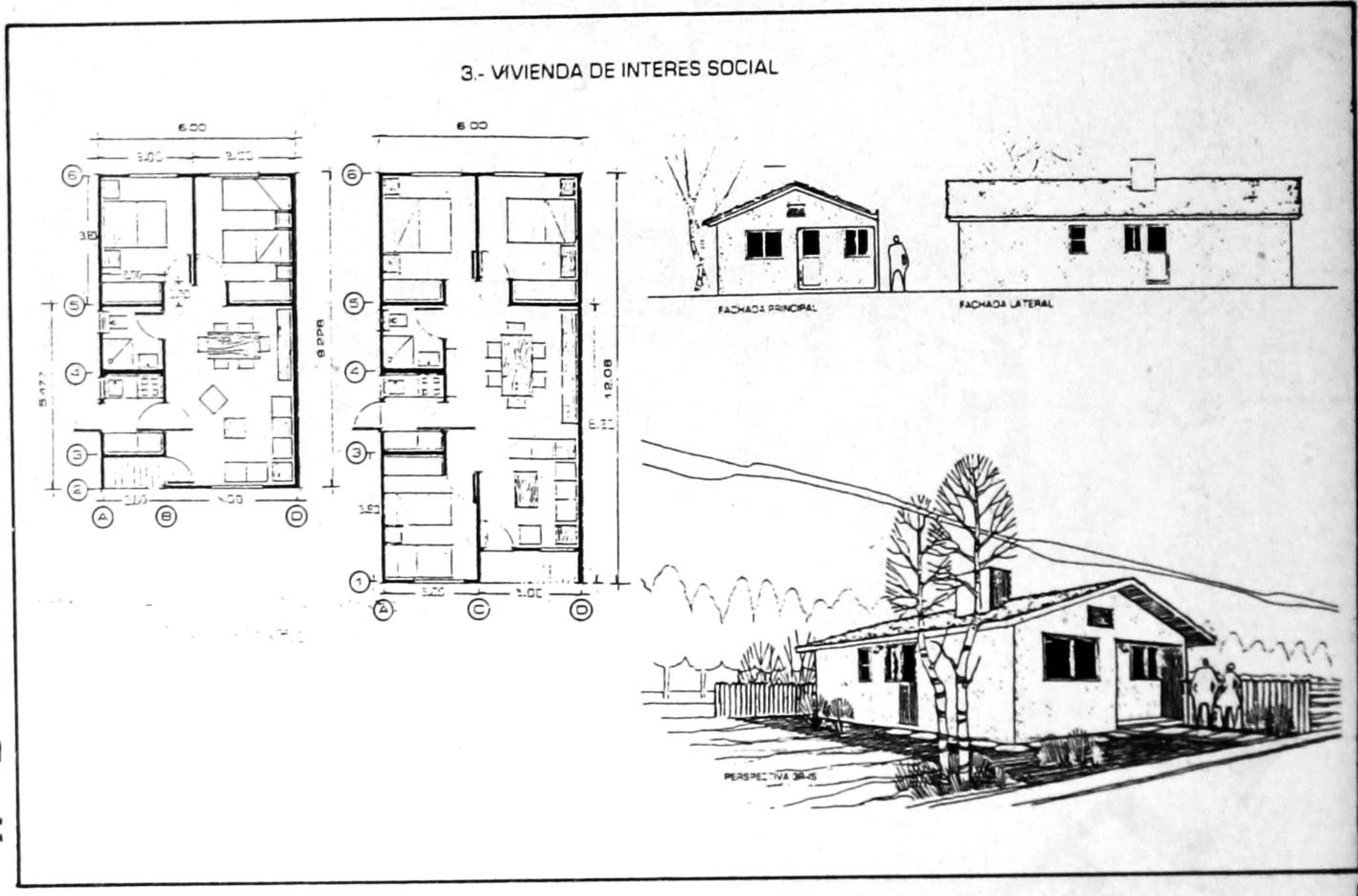

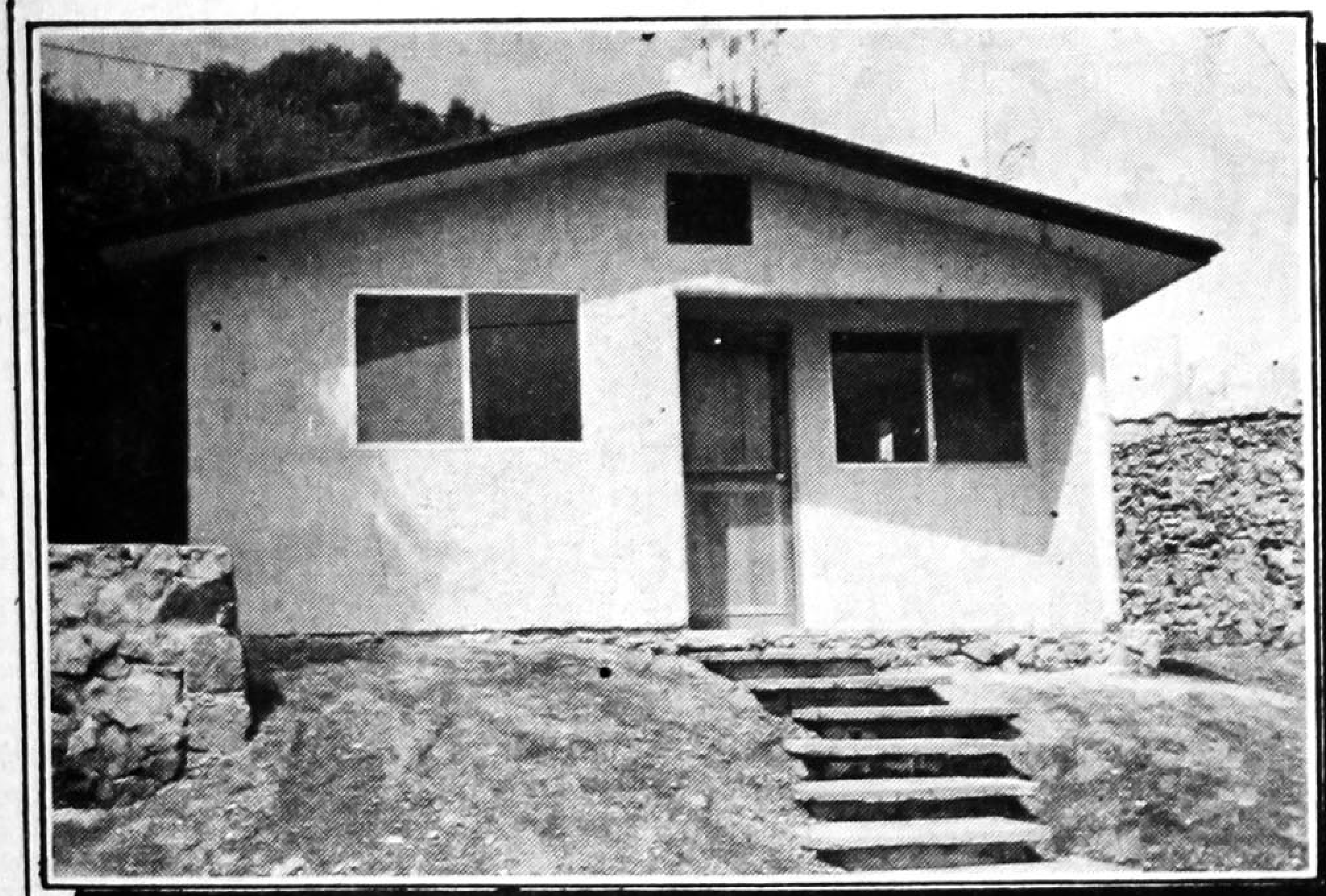

- a 12 (doce) meses.
- a 24 (veinticuatro) meses.
- a 36 (treinta y seis) meses.
- a 48 (cuarenta y ocho) meses.

Atendemos su llamado, en los teléfonos números 3-43-40 y 3-43-90 en ésta ciudad.

La atención a nuestra clientela, será para todo el Estado de Nayarit.
A T E N T A M E N T E.
Marzo de 1990.

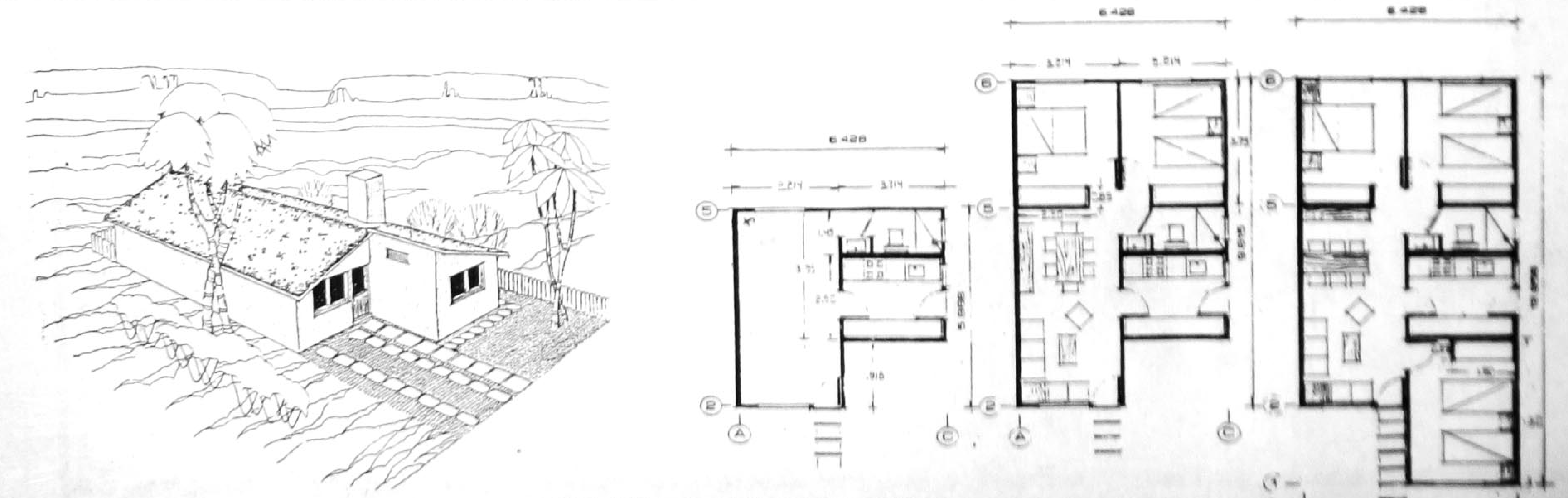

VIVIENDA DE INTERES MEDIO

Luchan Jubilados y Pensionados por Remuneraciones Decorosas

MEXICO, D.F. (NOTIPRESS).- Los integrantes de la Asociación de jubilados y pensionados del ISSSTE se pronunció hoy por seguir luchando para recibir remuneraciones decorosas ya que los 300 mil pesos que les paga mensualmente no son suficientes para llevar una vida digna.

Estimar que con el presupuesto del citado instituto que se aumente este año con 3.3 billones de pesos, podrían mejorar las percepciones mensuales de los jubilados y pensionados en un cien por ciento.

También indican que debe ser revisada y en su caso cambiada la ley que rige a esos pensionados jubilados debido a que es anacrónica y contiene fallas que impide o bien obstaculiza toda acción que se hace para que aumente sus percepciones.

Señalaron lo anterior los señores Irma Pérez Sánchez, Ruben Delgado Monroy y Eleazar Orduña este último fundador de la Asociación Mexicana de Geriatria y Gerontrología en el foro sobre la Tercera de Edad organizado y patrocinado por la asamblea de representantes que se lleva a cabo en el Instituto Nacional.

De la senectud también los asambleistas se pronunciaron porque se cuente con un hospital para ancianos ya que se estima que dentro de diéz años habrá en el país 7.2 millones de pesonas que hayan rebasado los sesenta años

No a Todas les Quedan

Desde luego que no a todas las mujeres les queda las modernas modas. Hay algunas que sí, que están hechas para cualquier estilo y cualquier largo de faldas o ancho de blusa. Ellas son las previligiadas y las que causan envidia a las demás que, al no tener otra forma de desquitarse dicen.

Lo que pasa es que ya se hizo cirugía...

Como si la cirugía plástica tuvieron algo que ver con lo largo de la falda, la enseñada de falda =los silicones pasaron de moda= o la belleza natural. Sin embargo, la moda es seguida por todas y es, en resumen los que le sacan de la monotonía cotidiana y les pone un momento de alegría a su alcance.

Hasta en éso de los anteojos para el sol o para ver hay sus estilos. No nada más para las mujeres, sino también, para los varones porque no hay optometrista que no trate de convencernos que estamos mal de los ojos; que la vista ya nos falla; y que lo más conveniente es que adquiramos unos anteojos de determinado estilo.

Recuerdo cuando en alguna ocasión se me perdieron mis lentes para ver de cerca. Juraba que los había puesto en el buró de mi recamará; pero ni las sirvientas, ni mi mujer, ni mis hijos me siguieron la corriente, negaron todos mis cargos, como los invasores de impuestos ante la secretaría de hacienda, y me convencieron que los había dejado en otro sitio.

Ni en mi oficina, ni en mis trajes, ni en el closet, ni en la cocina, ni en el refrigerador, ni en la estufa, estuvieron. Por tanto tuve que ir a ver a un optometrista para que graduara un nuevo juego de anteojos. Me choca por la forma de grabar los vidrios, ya que le ponen a uno una especie de microscopio y entre el "cierre el izquierdo", "abra el derecho", "dígame cuál letra es esta", "cual es esta otra", etc., termina una mareado y con ganas de estrellarle un cenicero en la cabeza.

Uno de ellos trató de ponerme lentes bifocales, pero desde que adquirí unos de ésos y me tropecé catorce veces es dos horas, y metí el pie en una escupidera, lo aborrezco.

Finamente, le convencí que mis anteojos eran para ver de cerca y punto.

-Esta armazón =me dijo muy convencido= es lo más adecuado para su ángulo facial...

-¿Sí...?

-Por supuesto. Se lo digo, que soy experto.

Total, los compré, pero al siguiente día me puse a revisar mi cara para saber cuál era "mi ángulo"; Pero llegué a la conclusión de que tengo la cara redonda y, si no han cambiado los principios de la geometría simple, el optometrista me vió la cara.

Y sí, me la vió. Porque eran las armazones más caras.

Si esto le ocurre a un hombre ¿que no harán con mi mujer...?

Contamos con Tres Fuentes de Financiamiento Para Apoyar al Campo: Salinas de Gortari

El apoyo al campo se está llevando a cabo porque se cuenta con los recursos surgidos de tres fuentes de financiamiento: la renegociación de la deuda externa, el cumplimiento de las obligaciones fiscales de los diferentes sectores de la comunidad y la venta de bienes para remediar males sociales, por que era inconcebible un gobierno crecientemente propietario, en un país con necesidades no atendidas, señaló el Presidente Carlos Salinas de Gortari en una reunión agropecuaria.

Las empresas estratégicas y prioritarias estatales, como PEMEX y la Comisión Federal de Electricidad se mentendrán; pero la venta de los ingenios azucareros permitirá canalizar recursos para lograr rehabilitar más de un millón de hectáreas en todo el país, agregó el Jefe del ejecutivo.

Durante la reunión con productores agropecuarios y presentación de los fondos de solidaridad para la producción, celebrada en esta población, el Pimer Mandatario de la Nación expresó que se lograron, con los esfuerzos de la Revolución Mexicana, llevar 5 millones de hectáreas al riego.

Explicó que no se ha terminado con todos los problemas, pero, hoy sabemos que los mexicanos tenemos que seguir trabajando, no como ayer que laborábamos mucho para estar peor; ahora se trabaja para estar gradualmente mejor.

En ese sentido, y ante la petición crediticia para una bodega de fertilizantes, el Presidente Salinas de Gortari dijo que se evaluará el caso, "porque no queremos construir elefantes blancos y después dejarle a los productores encajada la deuda de una construcción que no tiene rentabilidad y, en consecuencia, sólo les dejamos una deuda de por vida".

En el caso de TABAMEX, indicó, se requiere acelerar los pasos y determinar cómo va a fortalecerse la organización de productores en el traspaso de actividades de la misma, para que puedan beneficiarse en el traslado de las responsabilidades que el organismo burocrático venía haciendo.

Anunció Salinas de Gortari, que para ello en la próxima semana vendrá el Secretario de Agricultura y Recursos Hidráulicos para precisar las acciones y los tiempos, con lo que se va a acelerar el trámite para que TABAMEX pase a los productores nayaritas.

Ahí, disipó la duda de los productores =respecto a ANAGSA= y dijo que para el nuevo ciclo el seguro estará comprendido a través del organismo liquidador para que los campesinos no tengan la angustia de qué va a suceder en materia del aseguramiento de sus cosechas.

Al responder al reclamo de los cortadores de caña, sobre la materia de becas estudiantiles, manifestó que serán revisadas para de esta manera poder avanzar en la justicia, que es indispensable, en este sector que realiza una labor tan sacrificada.

LOS PRODUCTORES DE NAYARIT TIENEN PALABRA: CSG

El jefe del ejecutivo hizo un reconocimiento a los productores de Nayarit porque tienen palabra y, además, saben cumplirla.

Recordó que en la pasada visita que hizo a Nayarit, los productores se responsabilizaron del manejo del crédito y del seguro. "Les tomamos la palabra y hoy podemos constatar que ustedes se han responsabilizado, efectivamente, de esta tarea, y lo han hecho obteniendo mayores beneficios, para ustedes y para sus familias. Esa es la prueba de la mayoría de edad de las organizaciones campesinas".

En ese sentido =y ante la solicitud de responsabilizarse del manejo de las semillas= el Presidente de México dijo que el Gobierno de la República apoya esa petición en la que los productores tengan la coordinación, el mando e incluso la responsabilidad de llevarla adelante.

Asimismo, indicó, que dentro de los fondos de solidaridad se creará un especial para la zona serrana y los productores maiceros de escasa rentabilidad obtengan beneficios del programa.

Destacó que en México cambiamos, de acuerdo a nuestros principios y convicciones. Nosotros conducimos el proceso de cambio, porque queremos permanecer como mexicanos.

Va de Cuento

Un diputado local y además PRIISTA del Estado de Chihuahua, le preguntaba a un diputado local del Partido Acción Nacional (PAN).

¿Cómo es posible que el PAN, siendo tan creyentes admitan a ciudadanos con nombres sacrílegos como a Marte Luzbel y a Serafín Lucifer?...

¡Bueno!- contestó el Panista- Es que hay también muchos Guadalupes y no son Vírgenes, por eso cada día que empieza hay una esperanza.

En fuentes bancarias de los Estados Unidos, informan del peligro que corren los capitales que muchos traidores mexicanos tienen depositados en Norteamérica, pues existe una ley y conste que si se respeta y se aplica allá, se les dará un plazo de 12 meses para retirarlo o ponerlos en movimiento. Porque de no hacerlo pasarán a poder de la institución donde

PASE A LA PAG. 2

GOBIERNO DEL ESTADO DE NAYARIT

SECRETARIA DE FINANZAS

DIRECCION DE TRANSITO Y TRANSPORTES

TARJETA DE CIRCULACION 1990

LOS PROPIETARIOS DE VEHICULOS DE SERVICIO PARTICULAR HARAN EL CANJE DE SU TARJETA DE CIRCULACION Y CALCOMANIA PARA EL EJERCICIO FISCAL 1990, DESDE EL 5 DE MARZO AL 30 DE ABRIL.

EN TEPIC, ACUDE A LA DIRECCION DE TRANSITO Y TRANSPORTES. EN LOS MUNICIPIOS, EL CANJE SE REALIZA EN LAS RECAUDACIONES DE RENTAS.

REQUISITOS

A) FACTURA ORIGINAL
B) TARJETON ORIGINAL DEL REG. FED. DE VEHICULOS
C) COMPROBANTE DE PAGO DE TENENCIA 1990
D) TARJETA DE CIRCULACION DE 1989
E) COMPROBANTE DE DOMICILIO (RECIBO DE AGUA, LUZ, TELEFONO, ETC.

EL REZAGO SE COBRARA SIN MULTAS NI RECARGOS. LOS ADEUDOS DE COMPRA-VENTAS, PAGARAN SOLAMENTE EL IMPORTE DE LA ULTIMA SIN RECARGO ALGUNO.

PAGAR CONTRIBUCIONES FISCALES, FORTALECE A NAYARIT.

DIFUSION FISCAL

Yesca

DOMICILIO

Av. México 132-A sur.-2

PARA SUS REUNIONES IMPORTANTES YA HAY UN BUEN LUGAR

BAR

Fuente de Sodas

Restaurante

DESAYUNOS ,COMIDAS Y CENAS DE LO MEJOR

Y RECUERDE....
SU SEGURIDAD, ES NUESTRO NEGOCIO.

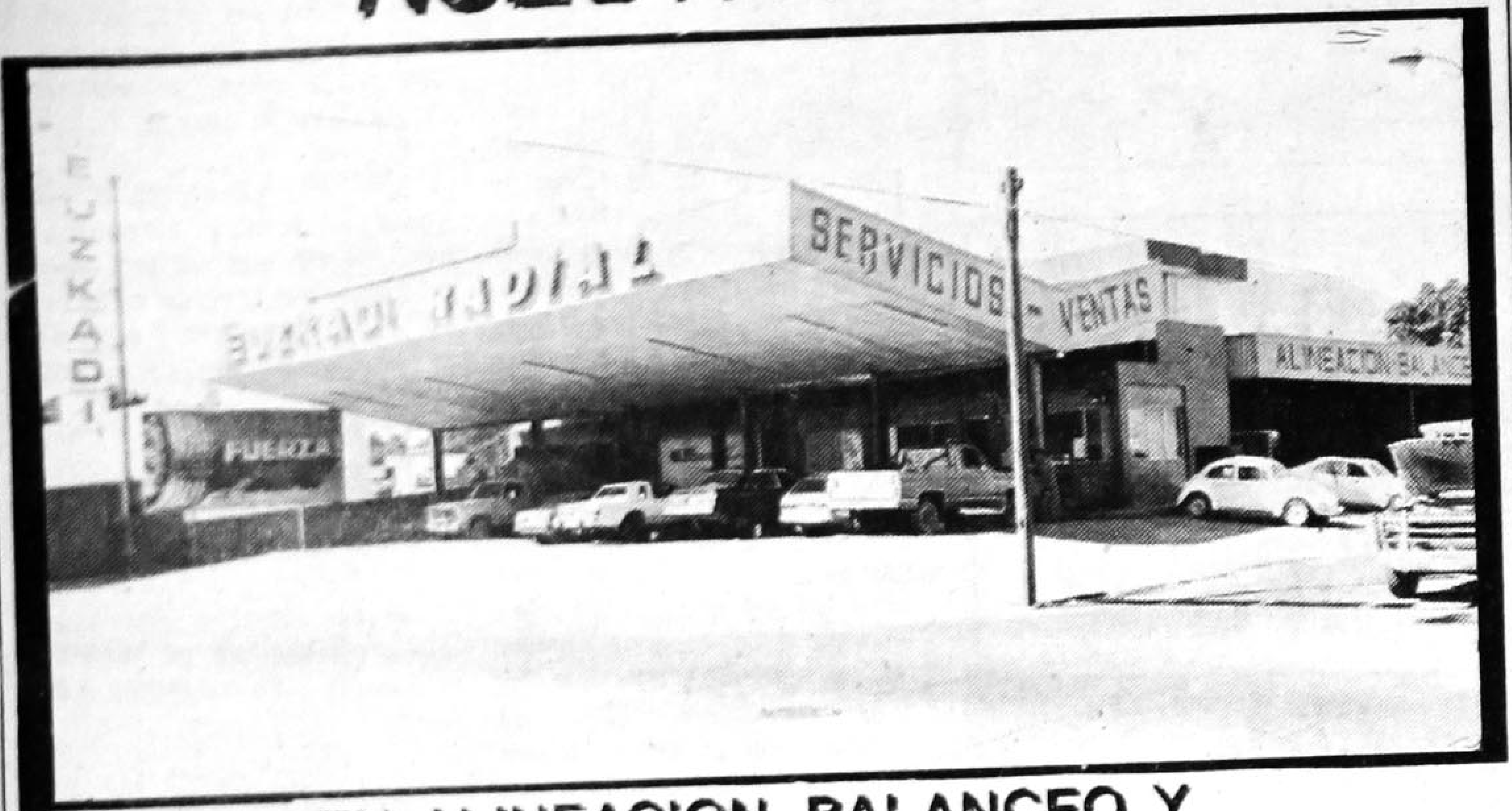

EN ALINEACION, BALANCEO Y SUSPENSION "SOMOS LOS PROFESIONALES"

Sus distribuidores EUZKADI estamos orgullosos

ofreciéndole el mejor servicio para su automóvil y las mejores llantas del país...
EUZKADI RADIAL T/A.

Sólo su distribuidor EUZKADI LO HACE FUERTE EN GARANTIA, CALIDAD Y PRECIO.

BFGoodrich
EUZKADI

Servillantas del nayar sa de c. v.
P. SANCHEZ Y ABASOLO TELS. 3-52-52 Y 3-52-22 APDO. POSTAL No.309
C.P. 63000 TEPIC, NAYARIT

VOLVERAN LAS FALDAS LARGAS

Ahora han reaparecido las faldas largas, largísimas, hasta el tobillo.

Además, a media pierna se les siñe como si fueran a bailar Charlestõn. Las botas o unos zapatos puntiagudos que son armas punzo cortantes el complemento. Las gordas ya pusieron cara de fuchi con esto. Las de buena pierna, también. Las flacas, aplauden a rabiar.

Porque, además, lo guango de las blusas continũa. Lo largo de los suéteres, igual; y si apreciamos el conjunto ancho arriba, apretado abajo, nos hace recordar un poco al revés, o los algodones de azũcar que se venden en las ferias.

Por otra parte se usan ahora zapatitos de bruja. Taconcitos bajos, con lazos que permiten considerar, finalmente, el atuendo, como algo digno de haber sido diseñado en Transilvania. Drácula debiõ ser el modisto de la ẽpoca y Morticia, la de los Locos Adams, la modelo.

Pero a las mujeres no les importan en donde empieza o donde acaba una moda, en cuanto sale la nueva se van de bruces sobre ella y, como lo hacen en forma multitudinaria, no notan los cambios como los varones solemos hacer.

Colateralmente a las modas en el vestuario, cambian, también las formas del peinado y del maquillaje. En algũn tiempo se les recomendo a las mujeres que usaban un determinado tipo de sombras para los ojos, a efecto que se les vieran grandotes yo más bien los veía saltones =a base de tintes morados=. Si no hubiera sido porque me previnieron sobre lo anterior hubiera pensado que todas de pronto, padecĩan de Tiroides.

No sabemos, francamente, a dõnde iremos a dar este 1990. Quizá los nuevos modelos comprendan diseños extraterrestres y en lugar de peinados usen cascos. Quizá, en vez de los suéteres guangos, holgados, flojos de un brinco hacia el contrario y se utilicen los embarrados al cuerpo, como los que usan los bailarines de flamenco. O los que se estilan en las corridas goyescas. Que todavía sobreviven en España =una vez al año en la plaza de toros de Málaga.

Las modas van y vienen como las olas del mar. Pero hay ocasiones en donde la resaca las hace más visibles y más sofisticadas. El caso es que los dictan la moda deben estar atentos a que el mínimo sĩntoma de aburrimiento por parte del sector femenino, cambiar bruscamente de estilos.

Lo bueno es que van hacia adelante y no hacia atrás. Es decir que no vuelve sus ojos al pasado para tratar de imponer las modas que estuvieran en vigor al principio de siglo.

Creo que entonces se usaban muchas telas y, para como está la crisis, nomás no se podría adoptar.

Venta de Departamentos
Se venden 3 Departamentos en Sevilla # 41 Cd. del Valle inf. Tel. 2-74-32

Va de...

estén depositados para que los manejen a su antojo; lo que viene a demostrar por una parte que hay muchos malos mexicanos que prefieren tener inactivos sus capitales en el extranjero, antes que invertirlos aquĩ en su Patria, en la industria o negocios mexicanos.

Para ellos nuestro mensaje de Nueva Década: ¡Que al que obra mal se le funde el bulbo".

LXI ANIVERSARIO
PRI
NAYARIT

NAVARRO Y VALLARTA

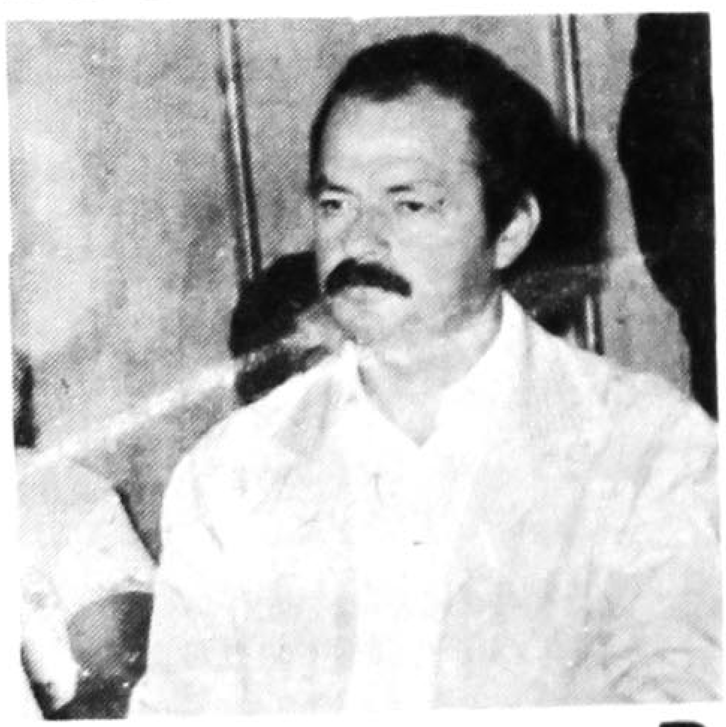

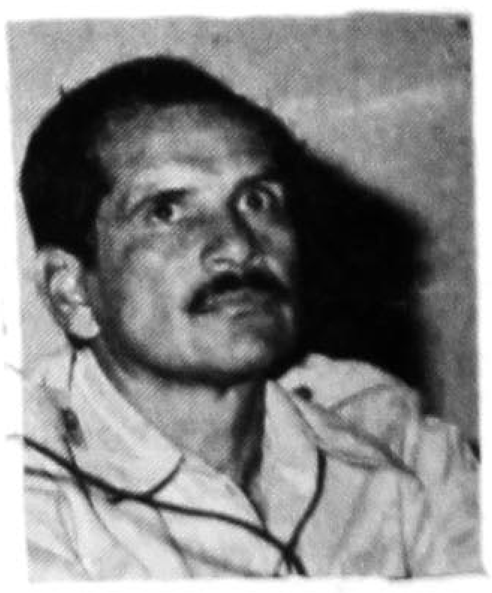

LA DEMOCRACIA Y UNIDAD AVANZAN

PARA
PRESIDENTE Y SECRETARIO GENERAL DEL COMITE DIRECTIVO ESTATAL
HAREMOS DEL PARTIDO Y DE LA MILITANCIA VOCACION
PARA SERVIR AL PRIISMO Y A LA SOCIEDAD

DOMINGO 18 DE MARZO
VOTA ASI
EN LA CASILLA DE TU SECCIONAL

EN TEPIC

nayar abastos

el punto de reunión del consumo y la producción

SOMOS PRODUCTORES TRABAJANDO LA TIERRA, EL MAR Y LOS ESTEROS CON PRECIO JUSTO A SU NEGOCIO, CON LA CALIDAD DE NUESTRAS MARAVILLOSAS TIERRAS FERTILES Y EL SABOR DEL PACIFICO.

CALIDAD EN FRUTAS, LEGUMBRES, PESCADOS, MARISCOS, PRODUCTOS BASICOS EN GENERAL, LACTEOS, ABARROTES y MUCHO MAS.

CALIDAD NAYARABASTOS

LA CENTRAL REGIONAL DE ABASTOS DEL NOROESTE
VISITENOS EN EL KM 4 A GUADALAJARA
TEPIC NAYARIT

Comunicación Violeti S.A. 2.19.16

Galletas SANDW. NAPOLI - MARIBEL KILO DE $\$\,3{,}019^{00}$ A $\$\,2{,}509^{00}$	**Saba** TOALLA FEMENINA 20 TOA. DE $\$\,5{,}901^{00}$ A $4{,}909^{00}$
Bold 3 DETERGENTE 500 GR. DE $\$\,1{,}418$ A $1{,}159^{00}$	**Nayar** PINTO JABON P/LAVAR - AZUL 400 GR. DE $\$\,925^{00}$ A 789^{00}
Palmolive JABON P/BAÑO - ROSA 100 GR. DE $\$\,370^{00}$ A 315^{00}	**Caprice** SHAMPOO - MANZANA 500 ML. DE $\$\,3{,}733^{00}$ A $2{,}639^{00}$
Pétalo SERVILLETAS 125 SERV. DE $\$\,1{,}695^{00}$ A $1{,}389^{00}$	**Jamón** T/VIRGINIA - FUD KILO DE $\$\,13{,}514^{00}$ A $12{,}455^{00}$
Pastel MOSAICO - VIVA KILO DE $\$\,5{,}070^{00}$ A $4{,}044^{00}$	**Queso** DE PUERCO - VIVA KILO DE $\$\,7{,}950^{00}$ A $5{,}812^{00}$
Tocino AHUMADO - DELTA KILO DE $\$\,13{,}300^{00}$ A $10{,}700^{00}$	**Chuleta** AHUMADA - DELTA KILO DE $\$\,14{,}000^{00}$ A $12{,}695^{00}$

VIGENCIA 16, 17, 18 DE MARZO '90

... ya que todo mundo sabe, que los mejores precios estan en:

Primero conasupo